

Aufwandsrechnung für die Ausführung der Arbeiten  
 im Jahre 1900

5. Mittel mit Wand und  
 Kuppel

Das untere Boot mit Kuppel  
 wird nicht eingebaut (Mithras)

Die Kuppel ist  
 durch ausschneiden  
 der Einbauelemente  
 zu entfernen

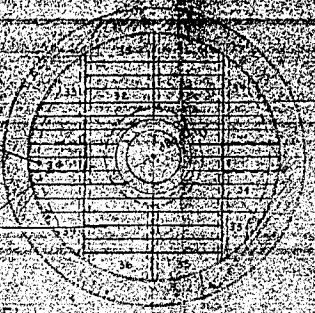

37.50  
 1.00  
 3.00  
 2.00  
 2.00

Aufwandsrechnung für die Ausführung der Arbeiten  
 im Jahre 1900

g 70-1

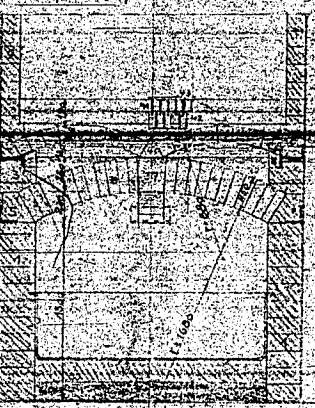

- Scham...
- Scham, No. Kuppel...
- Scham Leichtsteine
- Diacom...

Mithras...  
 ...

56

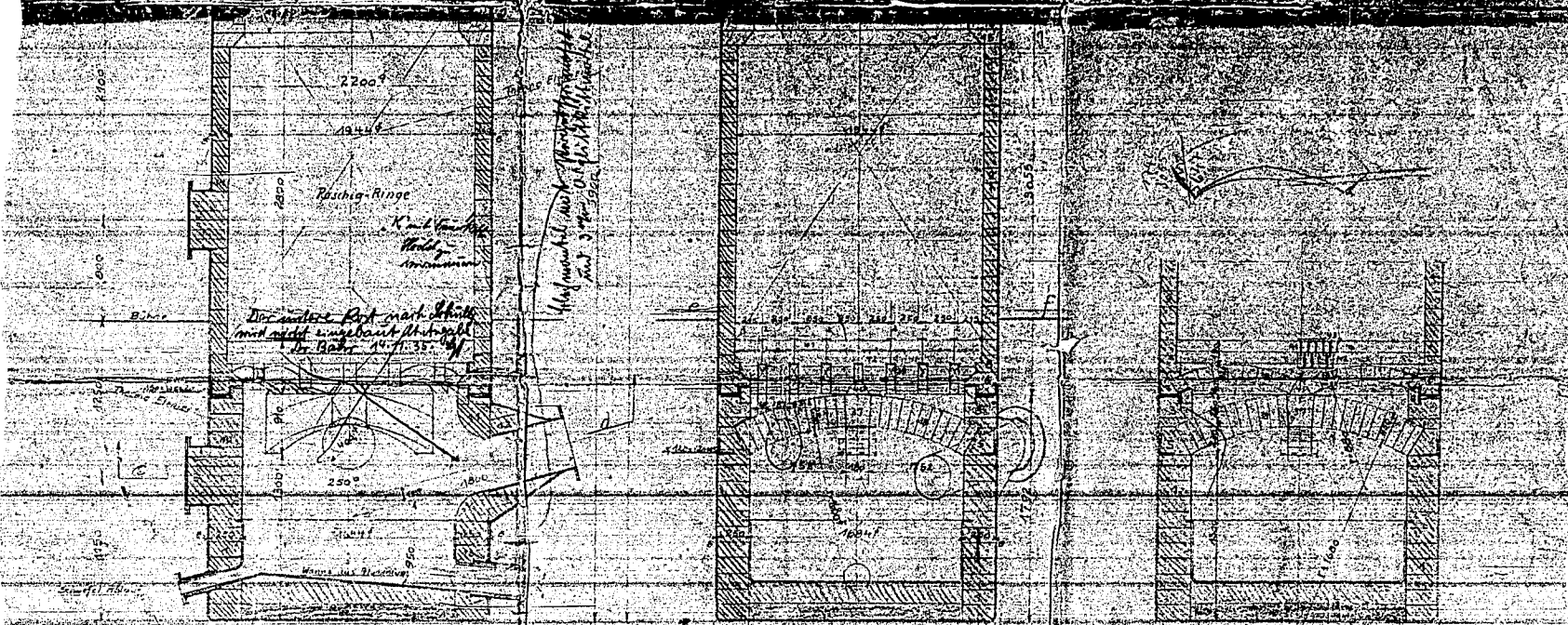
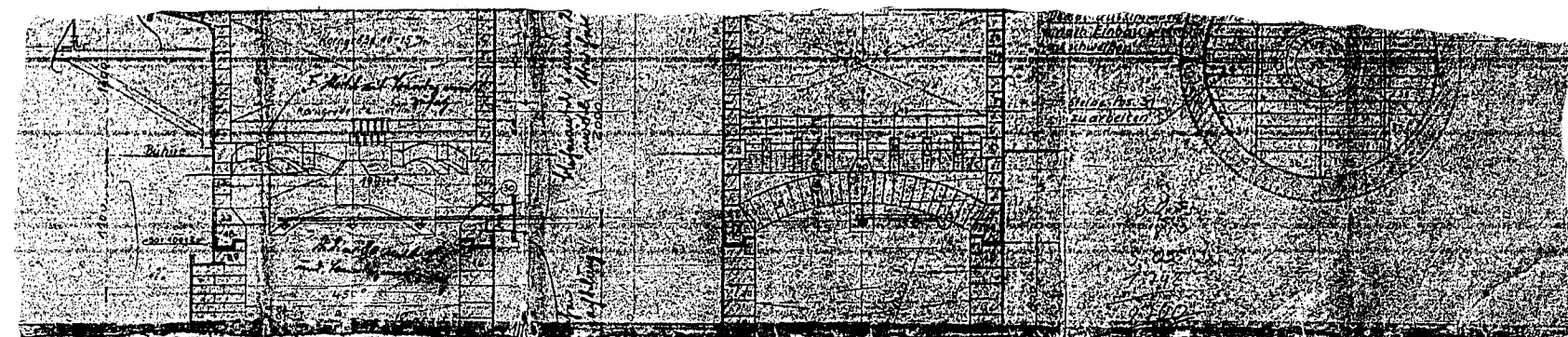

Handwritten notes and annotations in German, including 'Rathig-Ringe', 'K. und V. ...', and 'Der andere ...'.

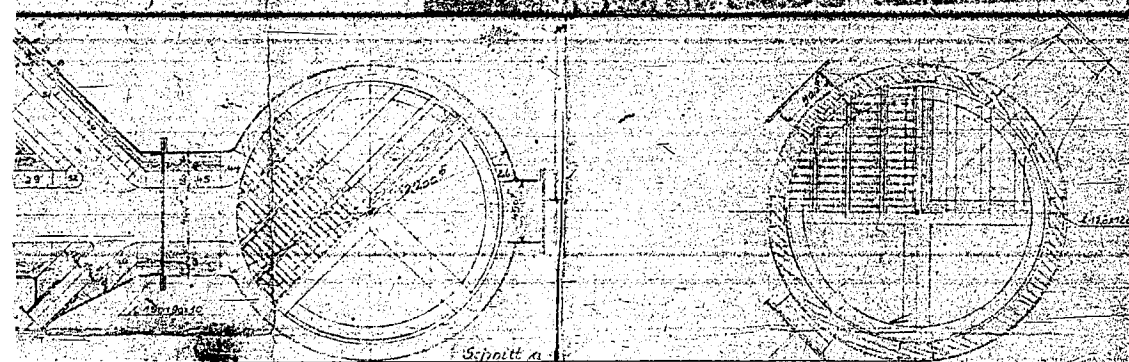

Legend for materials:  
 Schicht des Kunst-Stein-Block  
 Schicht Leichtsteine  
 Diatomit  
 56  
 Mauerwerk ...  
 Kunst-Stein-Block ...

Handwritten note: 'Prospektlinie ...'.

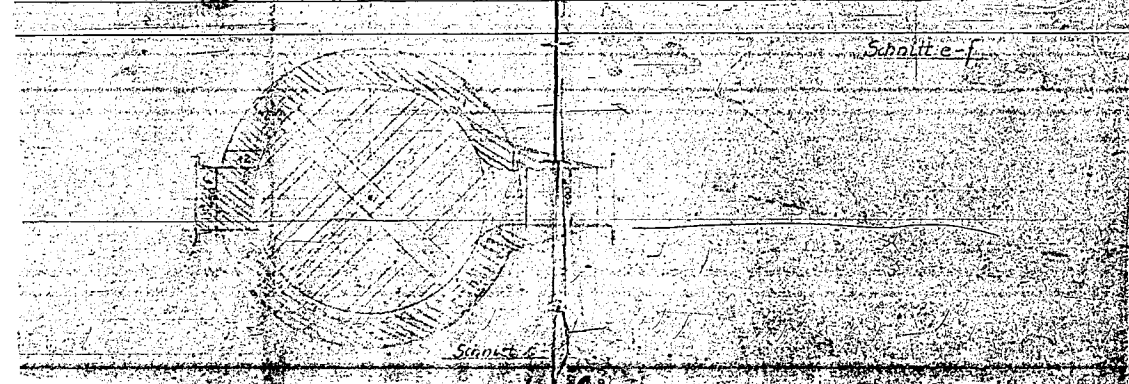

FA 319-2

Amosialwerk Morzeburg a. M. u. H. Leuna-Verke  
 Bautisch. Abt. Feuerungsabw.

|              |      |              |               |
|--------------|------|--------------|---------------|
| Maßstab      | 1:20 | Bezeichnung  | A. 13         |
| Projekt      |      | Blatt        | F. 2. A. 1. 1 |
| Gezeichnet   |      | Gezeichnet   |               |
| Geprüft      |      | Geprüft      |               |
| Abgezeichnet |      | Abgezeichnet |               |