

Schnitt b-b

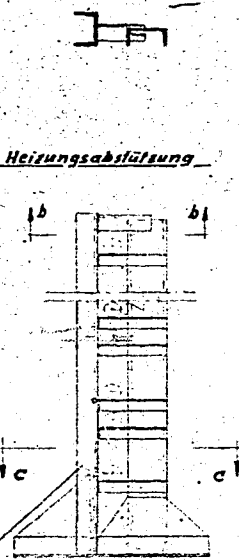

Heizungsabfugung

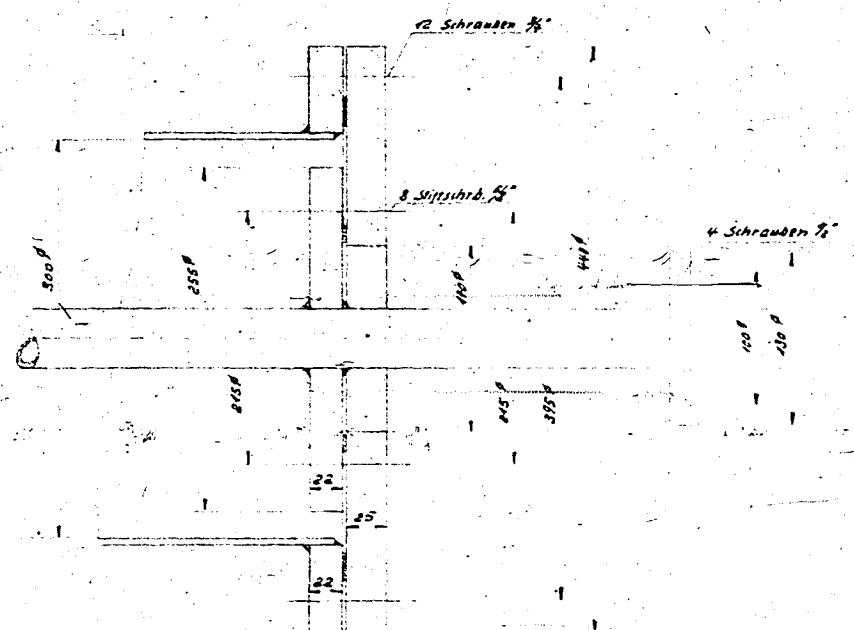

Schnitt durch einen Stutzen NW 300
Mastab: 1:2,5

Dieses [-Eisen ist nur lose eingesteckt und kann jeder Zeit nach oben herausgezogen werden.

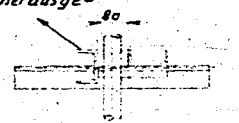

Schnitt c-c

Die Heizung hat 26 Windungen. Das Gefalle in einer Windung betragt 40 mm auf die ganze Lange. Die 4 Stutzen NW 300 dienen zum Ausbau der Heizungsstangen.

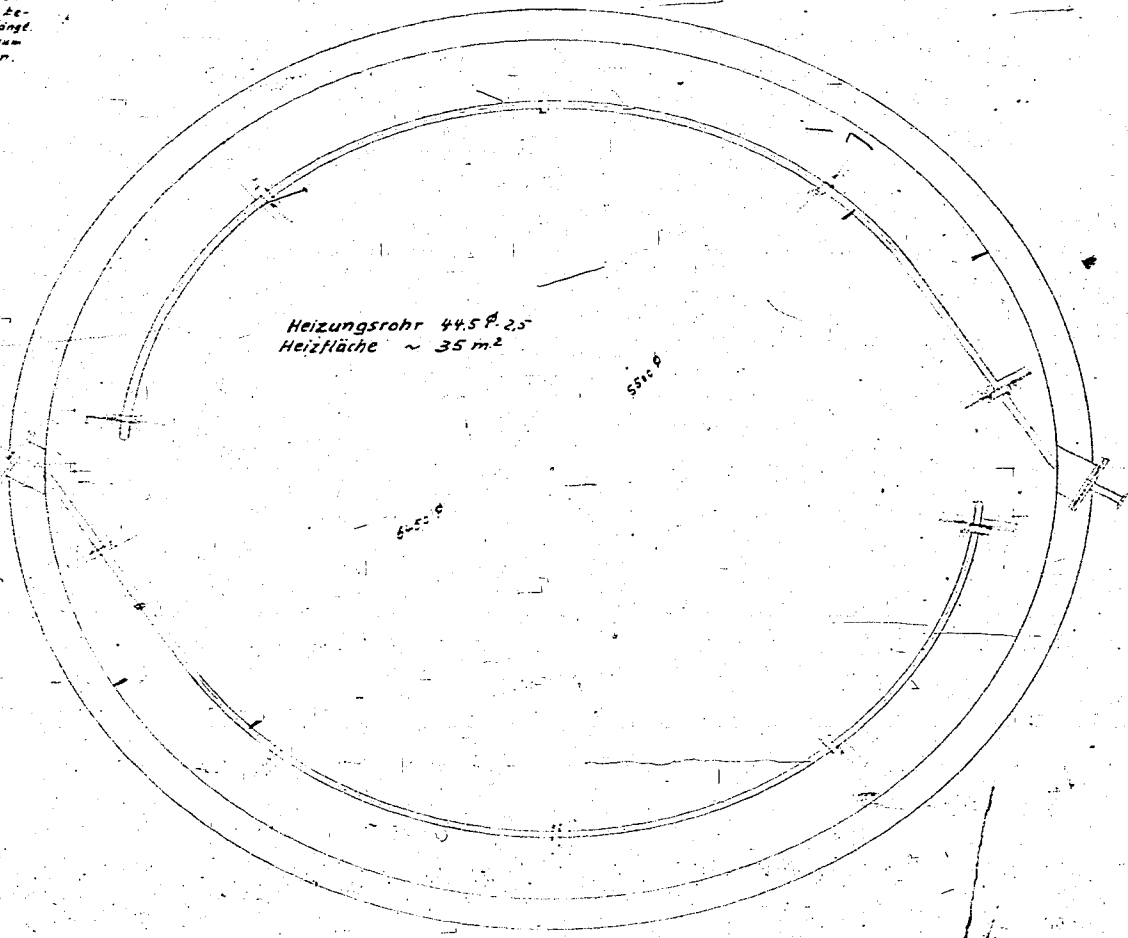

Heizungsrohr 44,5  2,5
Heizflache ~ 35 m²

Stutzen NW 300
Mastab: 1:5

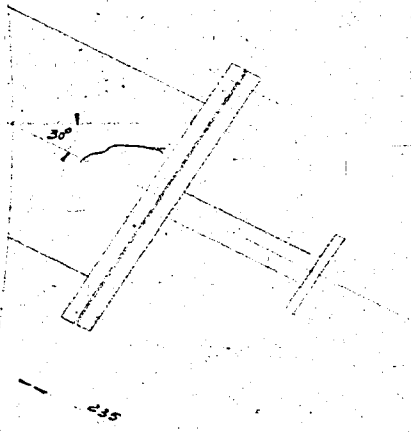

Kondensation 1312

Das Urheberrecht an dieser Zeichnung und allen anderen Beilagen verbleibt bei uns. Sie sind dem Empfänger nur zum geschaftlichen Gebrauch zuverfugbar. Ohne unsere schriftliche Genehmigung durfen sie nicht kopiert oder vervielfacht, auch nicht dritte Personen, insbesondere Werkvernehmer, abgefragt oder zuganglich gemacht werden. Widerspruchliche Aussagen durch den Empfänger oder Dritte hat nicht und strafrechtliche Folgen. Die Zeichnungen und abtuhtliche Beilagen sind uns im Falle der Nichtbeachtung sofort zurückzugeben. Lurgi Gesellschaft fur Warmetechnik m.b.H. Frankfurt a.M. Main

| Bezeichnung und Bemerkung | | Teil | Zeichn.-Nr. | Ursprung und Abwander. | Modell-Nr. | sonstige Anmerk. | | | | | | | | |
|---|----------------------|---------|-------------|--|------------|------------------|---------|---------|--|--|--|--|--|--|
| <table border="1"> <tr> <td>Flache</td> <td>Flache</td> <td>Flache</td> <td>Flache</td> </tr> <tr> <td>Flache</td> <td>Flache</td> <td>Flache</td> <td>Flache</td> </tr> </table> | Flache | Flache | Flache | Flache | Flache | Flache | Flache | Flache | | | | | | |
| Flache | Flache | Flache | Flache | | | | | | | | | | | |
| Flache | Flache | Flache | Flache | | | | | | | | | | | |
| Datum | Name | S.G. 7 | | LURGI | | | | | | | | | | |
| 3.1.37 | Hein | | | Gesellschaft fur Warmetechnik m.b.H. | | | | | | | | | | |
| | | | | Frankfurt a. Main | | | | | | | | | | |
| Mastab: | Heizung zum Teertank | | 200.341 | | | | | | | | | | | |
| 1:50 | Kondensation | | Lurgi | | | | | | | | | | | |