

Zugehörige Zeichnungen

Zchg. Nr.

Aufstellungsplan

M 6419a-4

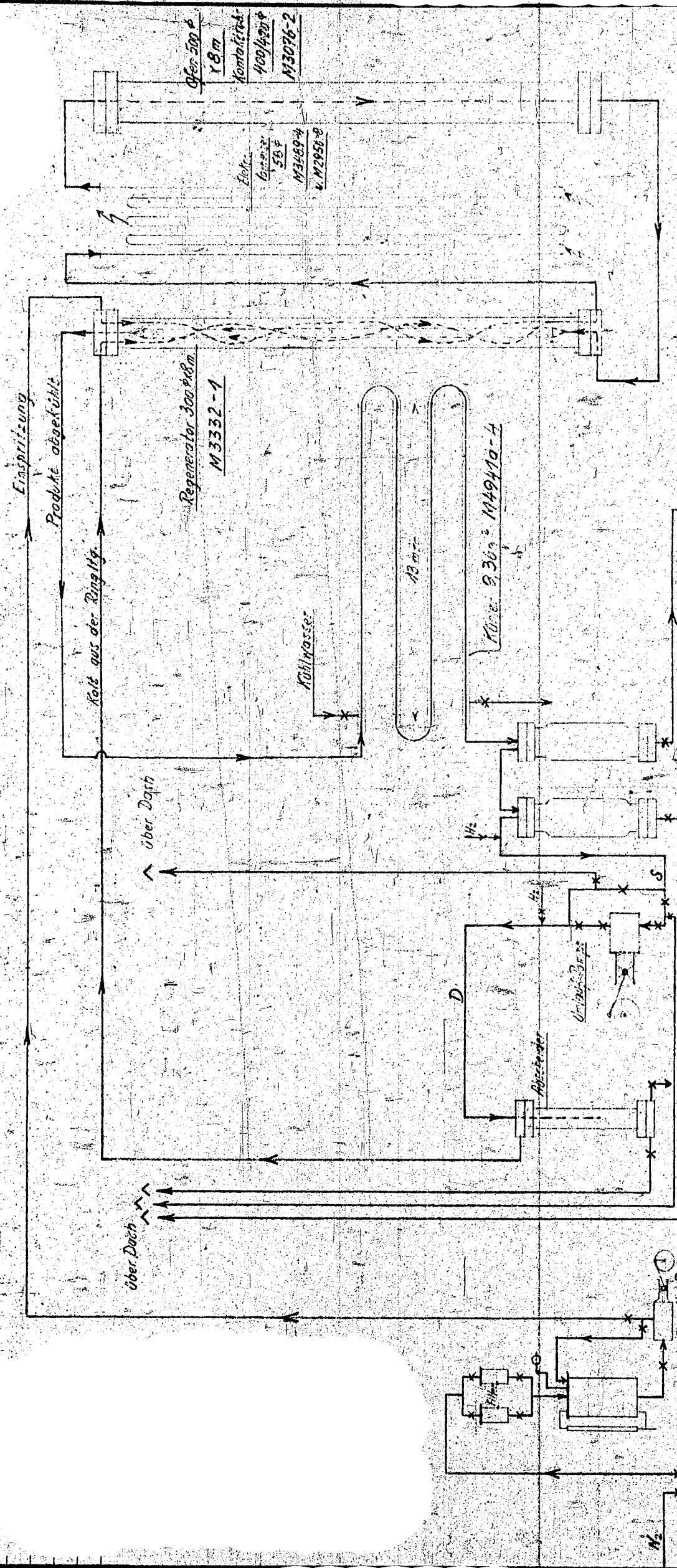

THIS DOCUMENT IS
ADMIRALTY PROPERTY
AND ITS REGISTERED NUMBER IS
P. G. 21583
NO MARK OR ANY OTHER SHOULD BE MADE
ON IT, BUT REPRODUCTIONS OF WORK
SHOULD BE MADE ON SEPARATE SHEETS
OF PAPER.

Techn. Büro
Me 22 Auf 336
9. Dec 1941/2

M 3166a - 8

DIN A 3

Fachgruppe:

Bau-Nr.

M 493

10.0. abgedruckt 7.10.40 Karlsruh

Ammoniakwerk Merseburg G. m. b. H.

antrieb: Kogasin

Schemo 10

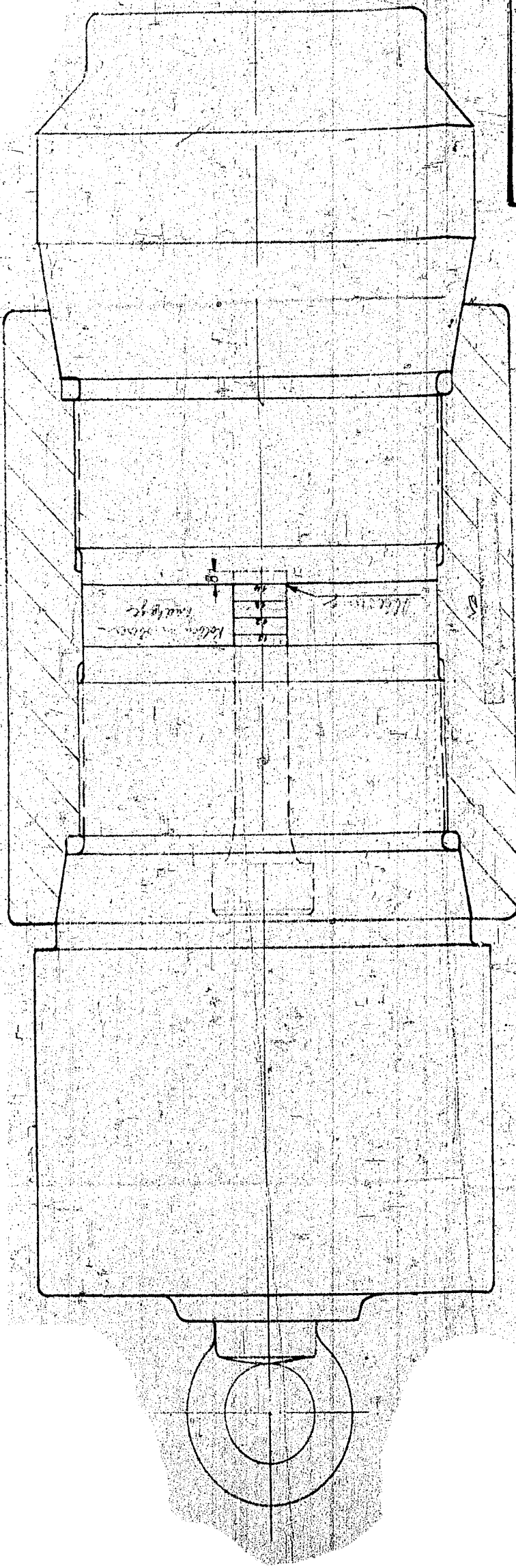

THIS DOCUMENT IS
ADMIRALTY PROPERTY
 AND ITS REGISTERED NUMBER IS
P. C. 21583 AND

NO MARK OF ANY KIND SHOULD BE MADE
 ON IT, BUT ANY REVISIONS OR ALTERATIONS
 SHOULD BE MADE IN THE ORIGINAL WORK
 RECORD OR ON A SEPARATE SHEET OF PAPER
 QUOTING THE REGISTERED NUMBER

Bozierung auf 3 Laufstufen
120 mm je 120°

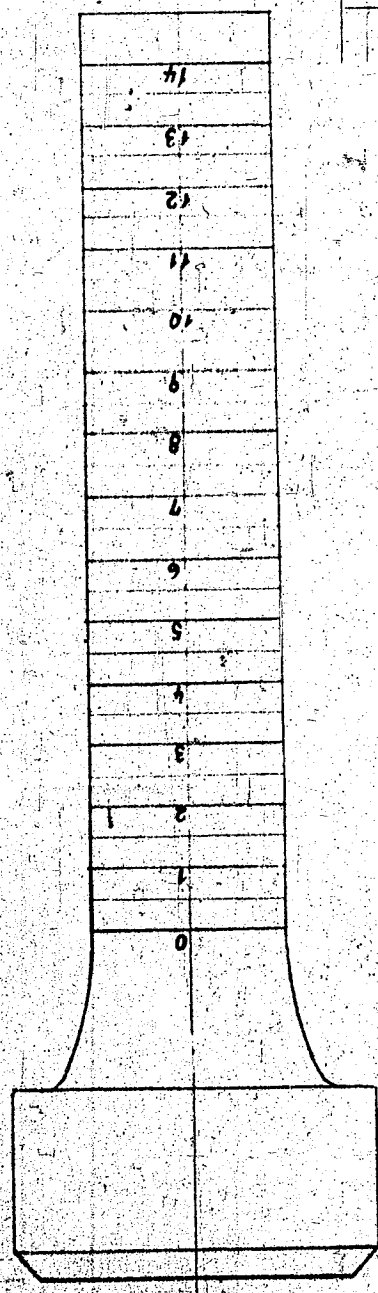

Betrifft F.K. Auftrag 222873:
Hand der Hubleitung auf
den Handdruckmaschinen Teil 12

| | | | | | |
|--------------------------|--|----------|------|-----|-----------|
| Werkstoff | | Änderung | | Tag | Name |
| Maßstab | Diese Zeichnung oder deren Vervielfältigung darf ohne unsere Genehmigung weder Dritten, Personen noch Wettbewerbsfirmen zugänglich gemacht werden. | Tag | Name | Tag | Name |
| | | 3 | 10 | | 4 SZM 502 |
| | | | | | |
| Fried. Krupp A.G., Essen | | | | | |
| Abt. SZ-Konstr. | | | | | |

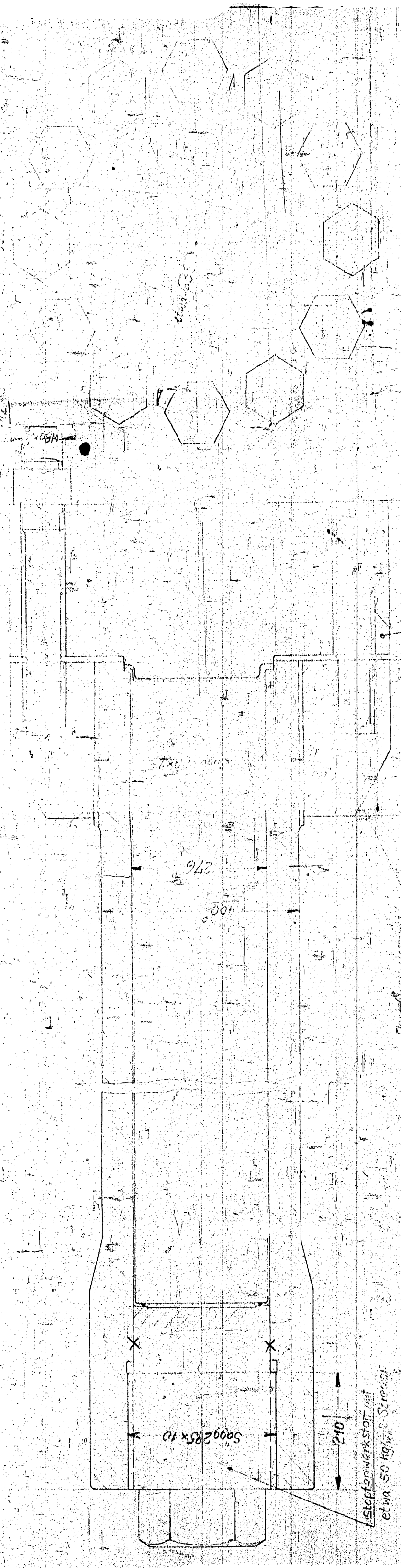

top 770

2700220

Floßwerkwerkstoff
etwa 50 kg/m² Streifen

Bei Änderung der Größe
Fluss- und Deckungsarbeiten sind
die Stützen von etwa 1,2m bis
etwa 1,4m zu sein!

ADMIP
ANZ
21883d
NO. 1000
MADE IN GERMANY
REGISTERED TRADE MARK
REGISTERED PATENT
REGISTERED PATENT
REGISTERED PATENT
REGISTERED PATENT

Handwritten notes and signatures in the right margin, including '170' and other illegible scribbles.

| | | | |
|---------------------|------------|------------|------------|
| Werkstoff: | Werkstoff | Werkstoff | Werkstoff |
| MATERIAL: | MATERIAL | MATERIAL | MATERIAL |
| Produktion: | Produktion | Produktion | Produktion |
| Hersteller: | Hersteller | Hersteller | Hersteller |
| Friedrich AG, Essen | | | |

F.K. Auftr. 224041.
 Best: Kaiser Wilhelm Inst. für
 Kohlenforschung, Mülheim-Ruhr.

3590

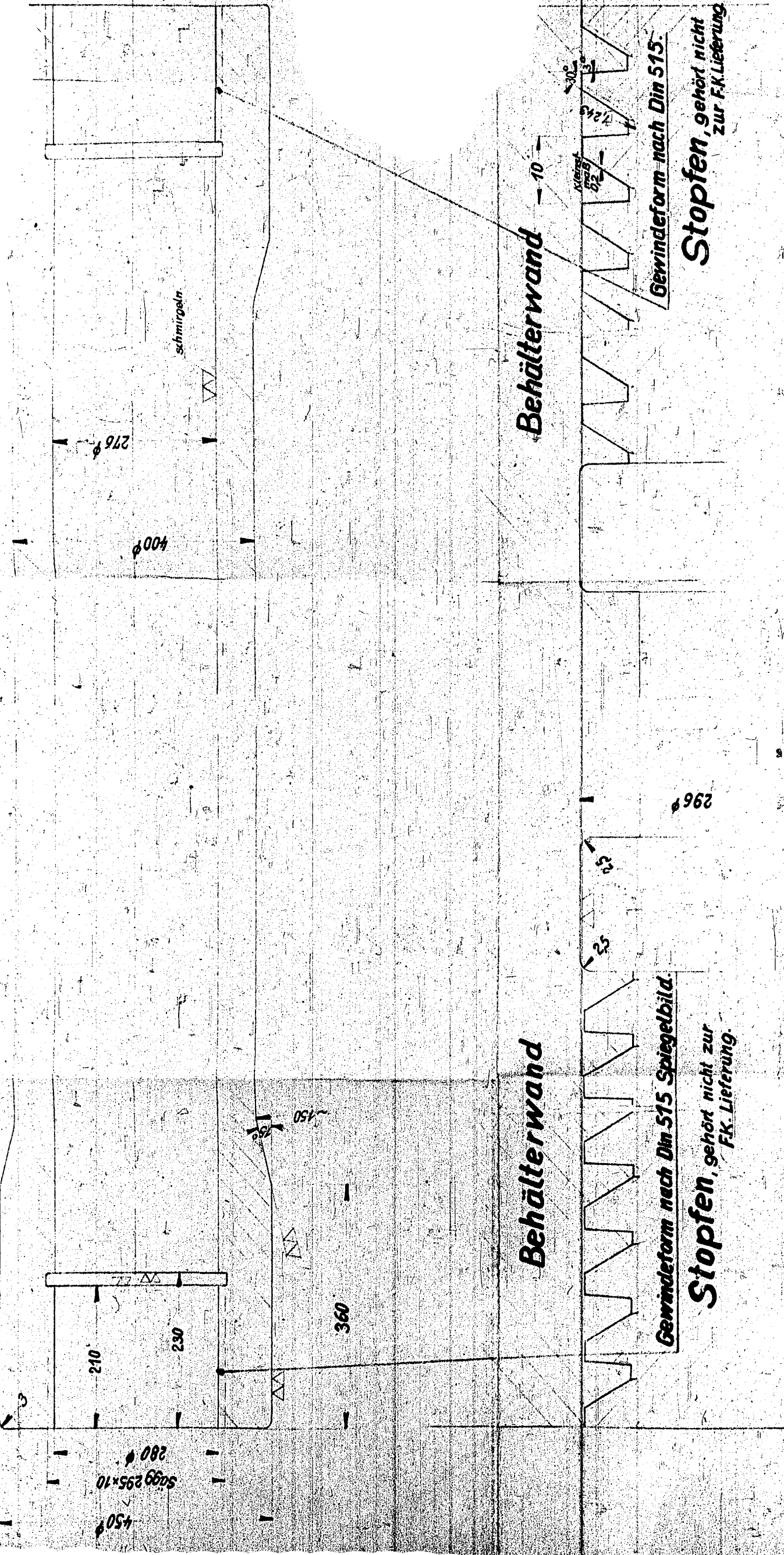

THIS DOCUMENT IS
 ADMIRALTY PROPERTY
 AND ITS REGISTERED NUMBER IS
 P G 21583 AND
 NO MARK OF ANY KIND SHOULD BE MADE
 THEREON, BUT ANY NECESSARY AMENDMENTS
 SHOULD BE MADE EITHER ON THE WORKS
 RECORD OR ON A SEPARATE SHEET OF PAPER,
 QUOTING THE REGISTERED NUMBER.

| | | | |
|--|----------|---------|------|
| Werkstoff: Sanderstahl 9654-R mit etwa 87 kg/mm ² Stf. etwa 100 kg/mm ² Festl. | Änderung | Tag | Name |
| Maßstab: 1:5, 2:1 | Z.Nr. | 25.6.42 | 97 |
| Diese Zeichnung oder deren Vervielfältigung darf ohne unsere Genehmigung weder Dritten Personen, noch Wettbewerbsfirmen zugänglich gemacht werden. | | | |
| Fried. Krupp A.G. Essen Abt. SZ-Konstr. | | | |
| 1 Speicherbehälter für 100q atü. Betr. Druck | | | |

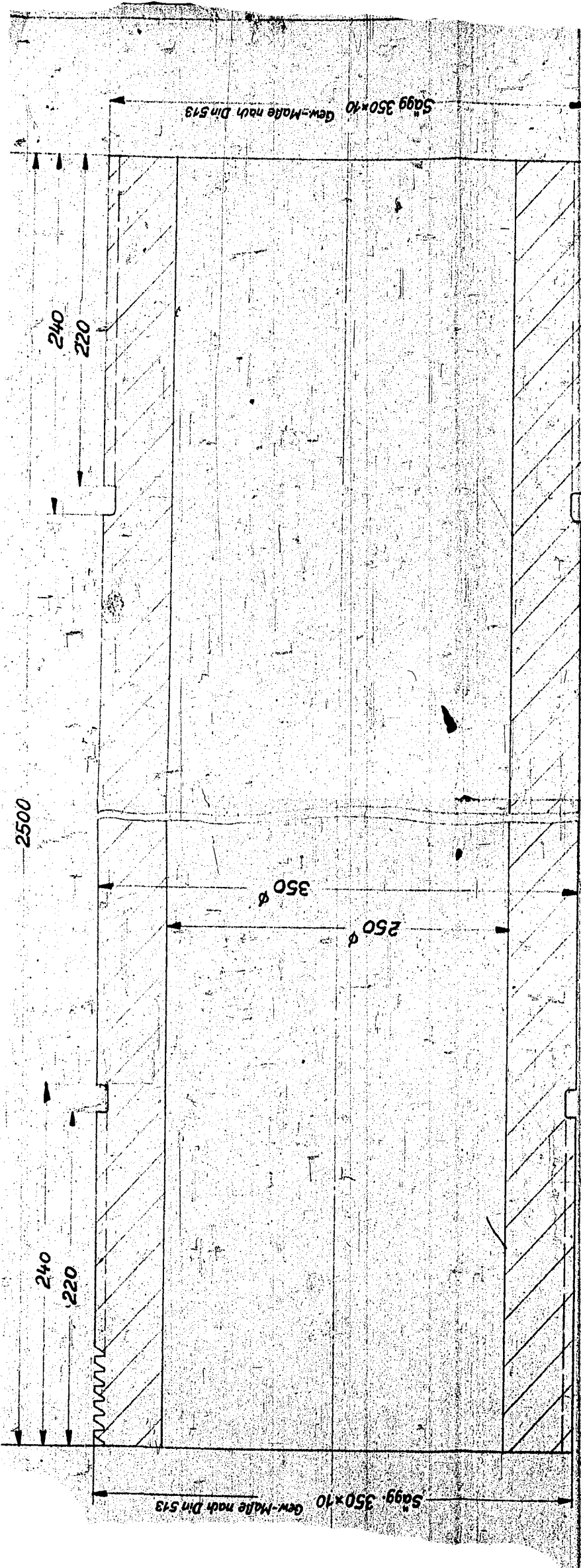

1 Speicherbehälter für 1000 atü Betriebsdruck.



Fried. Krupp Aktiengesellschaft, Gußstahlfabrik, Essen

1 Anlage
zum Schreiben Verkauf II Ham. 15296

an: *Carl Heilmann*

Ort

THIS DOCUMENT IS
ADMIRALTY PROPERTY
AND ITS REGISTERED NUMBER IS
P G 275 839 AND
NO MARK OF ANY KIND SHOULD BE MADE
ON IT, BUT ANY NECESSARY ANNOTATIONS
SHOULD BE MADE EITHER ON THE WORK
RECORD OR ON A SEPARATE SHEET OF PAPER,
QUOTING THE REGISTERED NUMBER.

Betr. Bestellung : Kaiser-Wilhelm-Institut für Kohlenforschung
Mülheim - R. vom 15.1.42

Verk. II Ham 141351

| | | | |
|--|-------------|--|-------------------------|
| Maßstab 1:25 | Tag 12.4.42 | Name <i>AG</i> | Zeichnung-Nr. 4SZB 9027 |
| Diese Zeichnung oder deren Verfertigung darf ohne unsere Genehmigung weder Dritten Personen noch Werkbestellern zugänglich gemacht werden. | | Fried. Krupp A. G., Essen Abt. SZ-Konstr. | |
| Anfertigung | | Tag | Name |

A

330

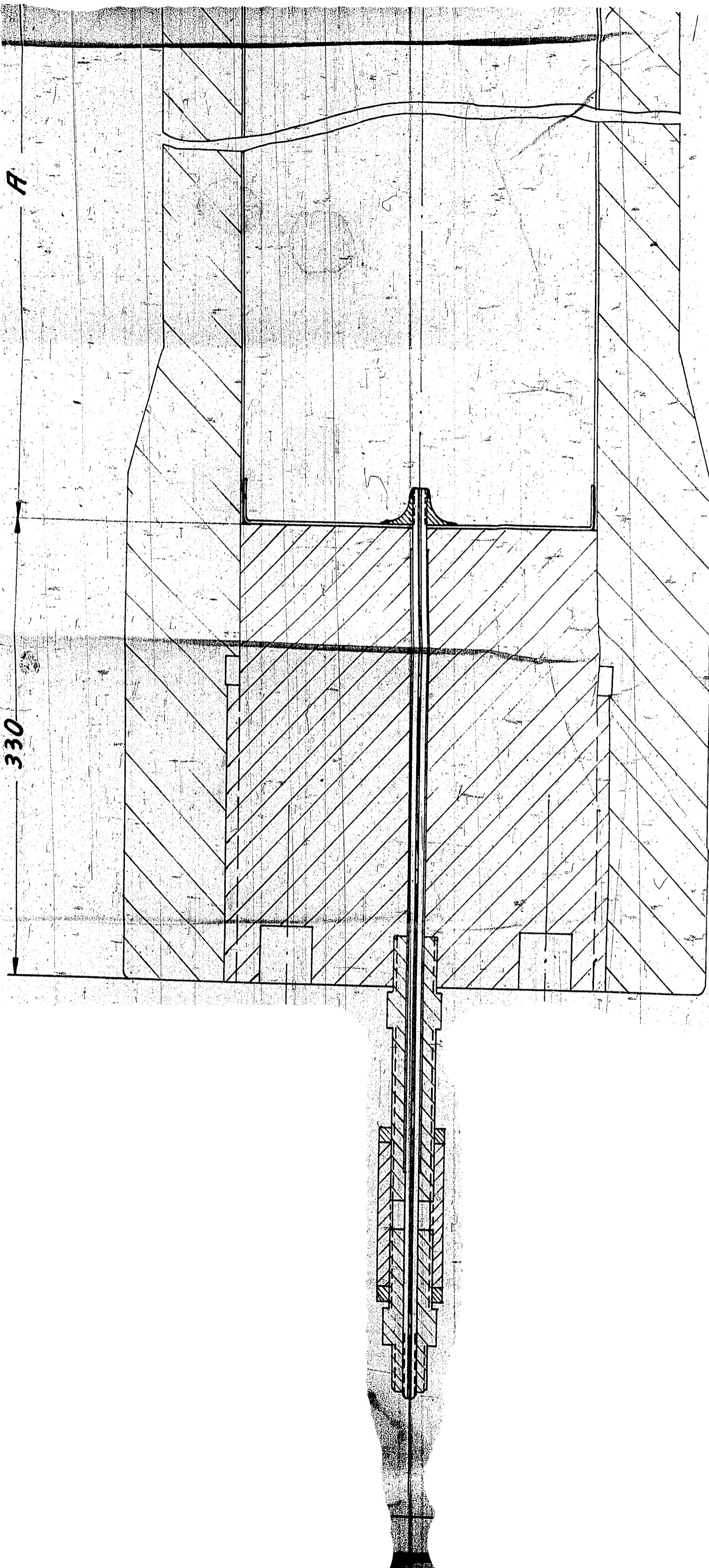

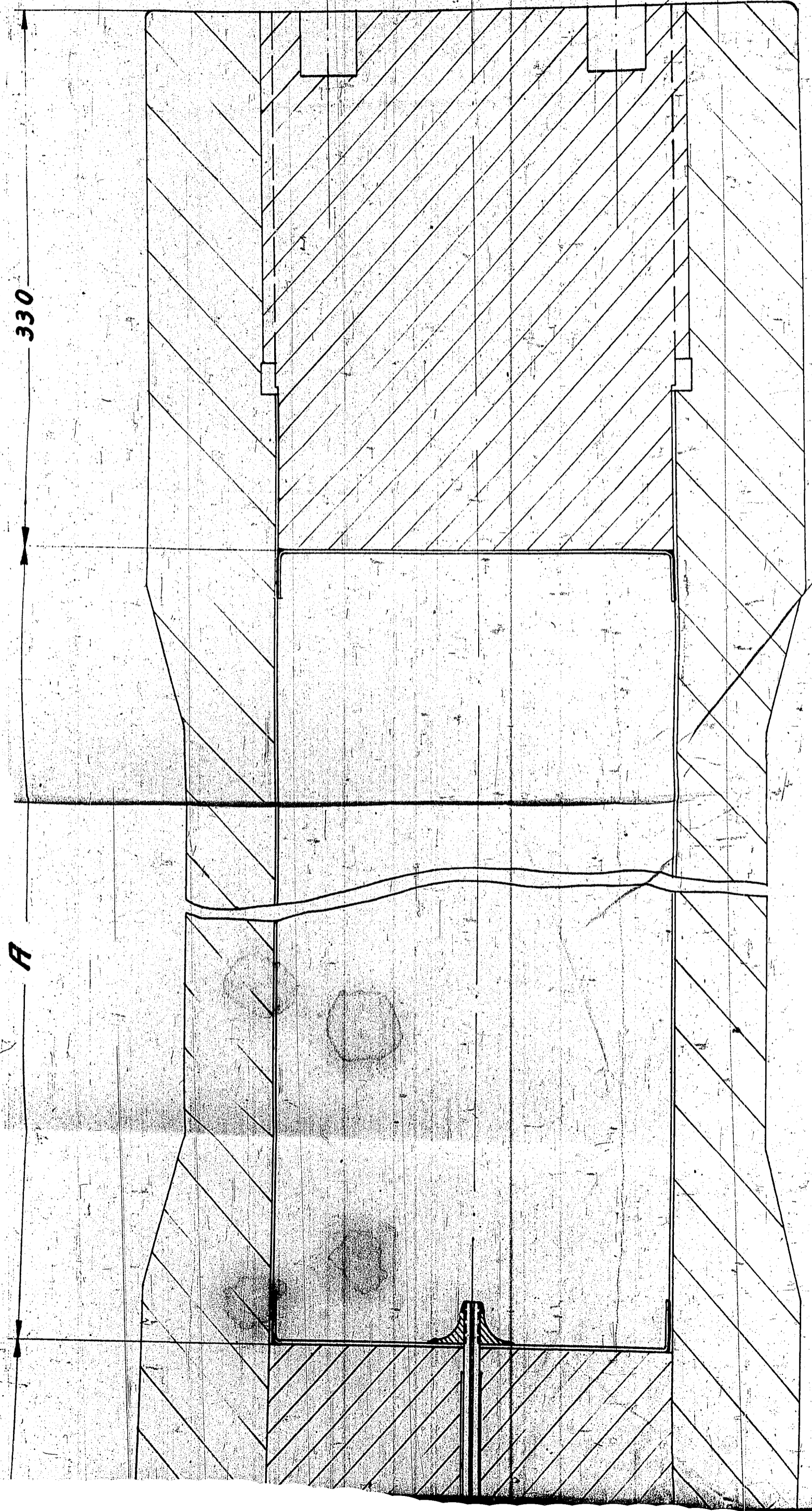

330

A

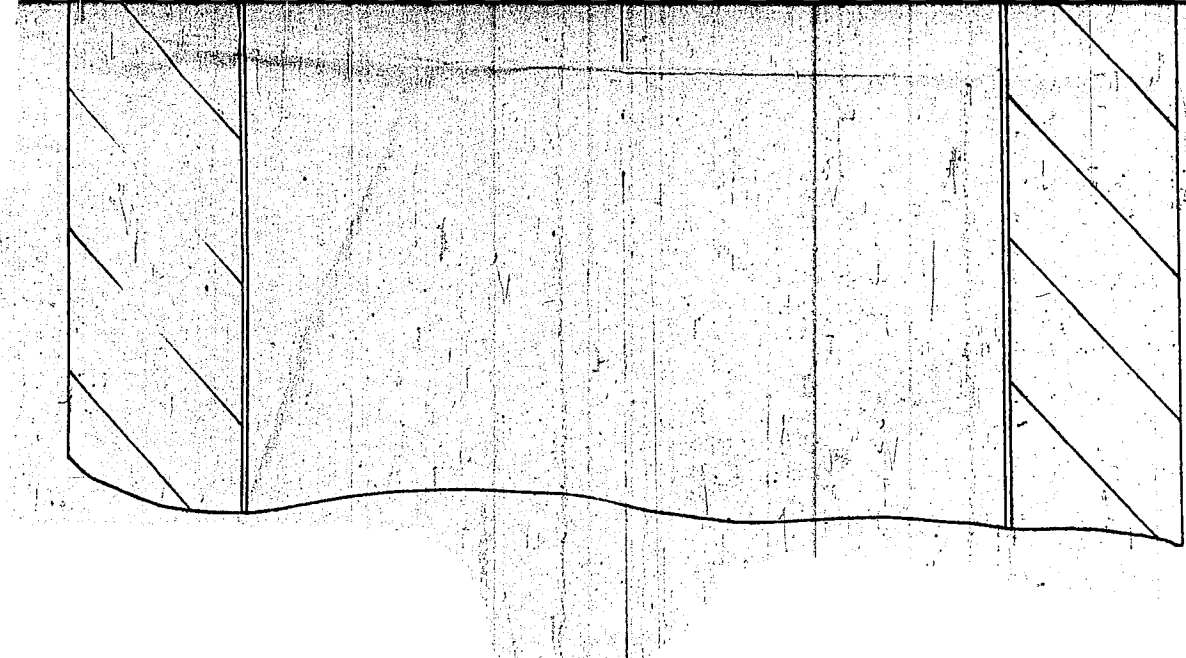

THIS DOCUMENT IS
ADMIRALTY PROPERTY
AND ITS REGISTERED NUMBER IS
P G 21583 NID
NO MARK OF ANY KIND SHOULD BE MADE
ON IT, BUT ANY NECESSARY ANNOTATIONS
SHOULD BE MADE EITHER ON THE WORK
RECORD OR ON A SEPARATE SHEET OF PAPER,
QUOTING THE REGISTERED NUMBER.

Speicherbehälter 7000 atü Betr. - Druck

K. W. J. für Kohlenforschung

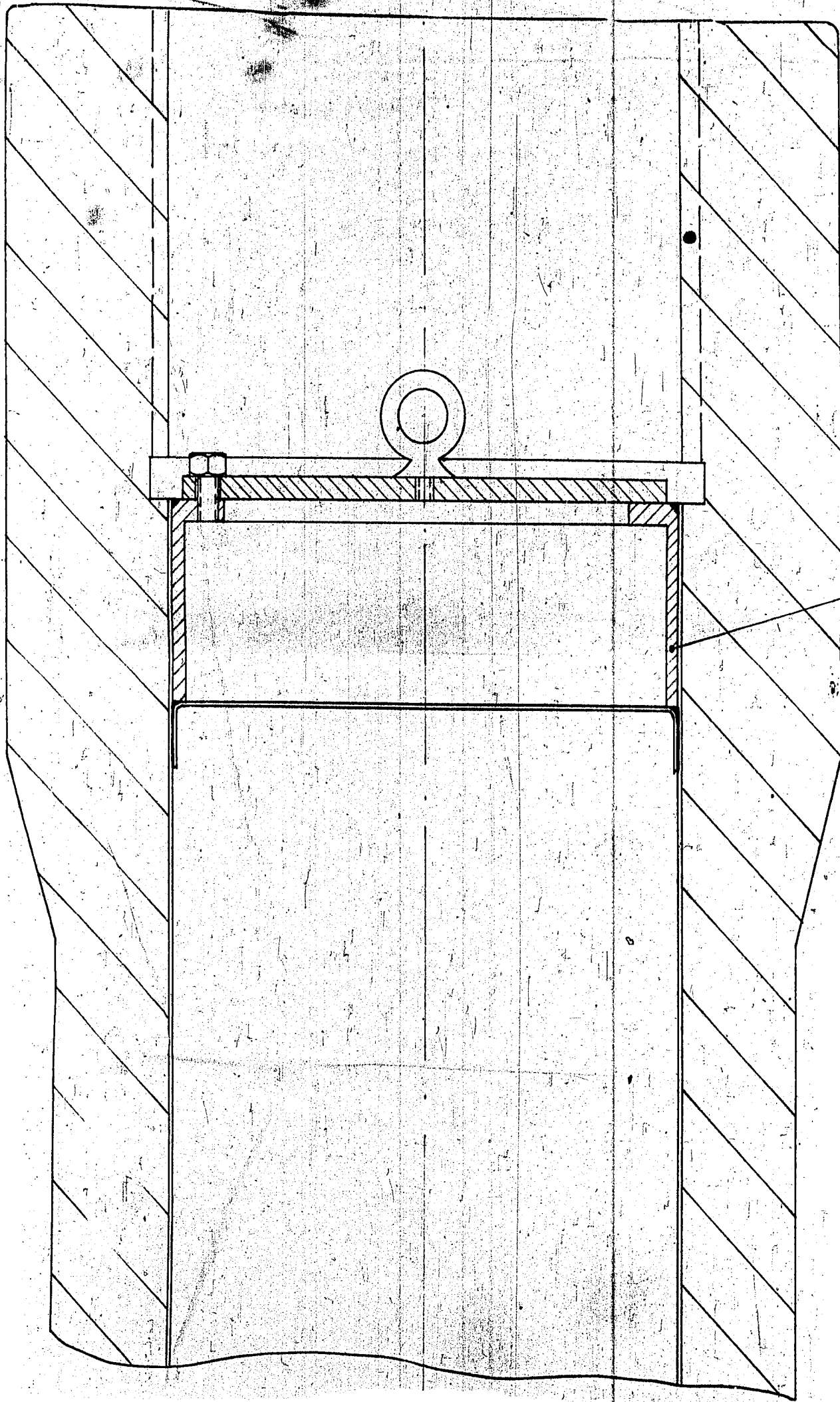

*Hilfsvorricht. z. Einzieh.
des Futterrohres*

A
3060

330
260

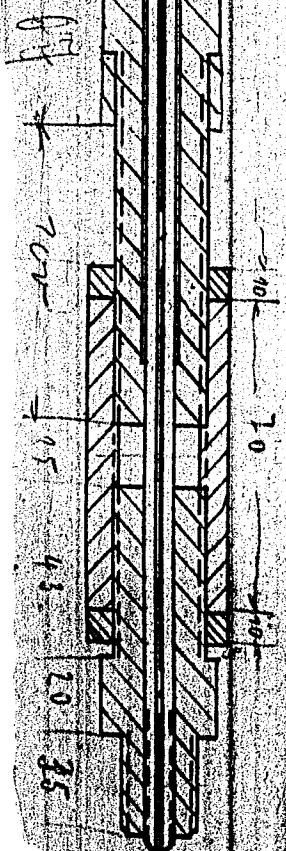
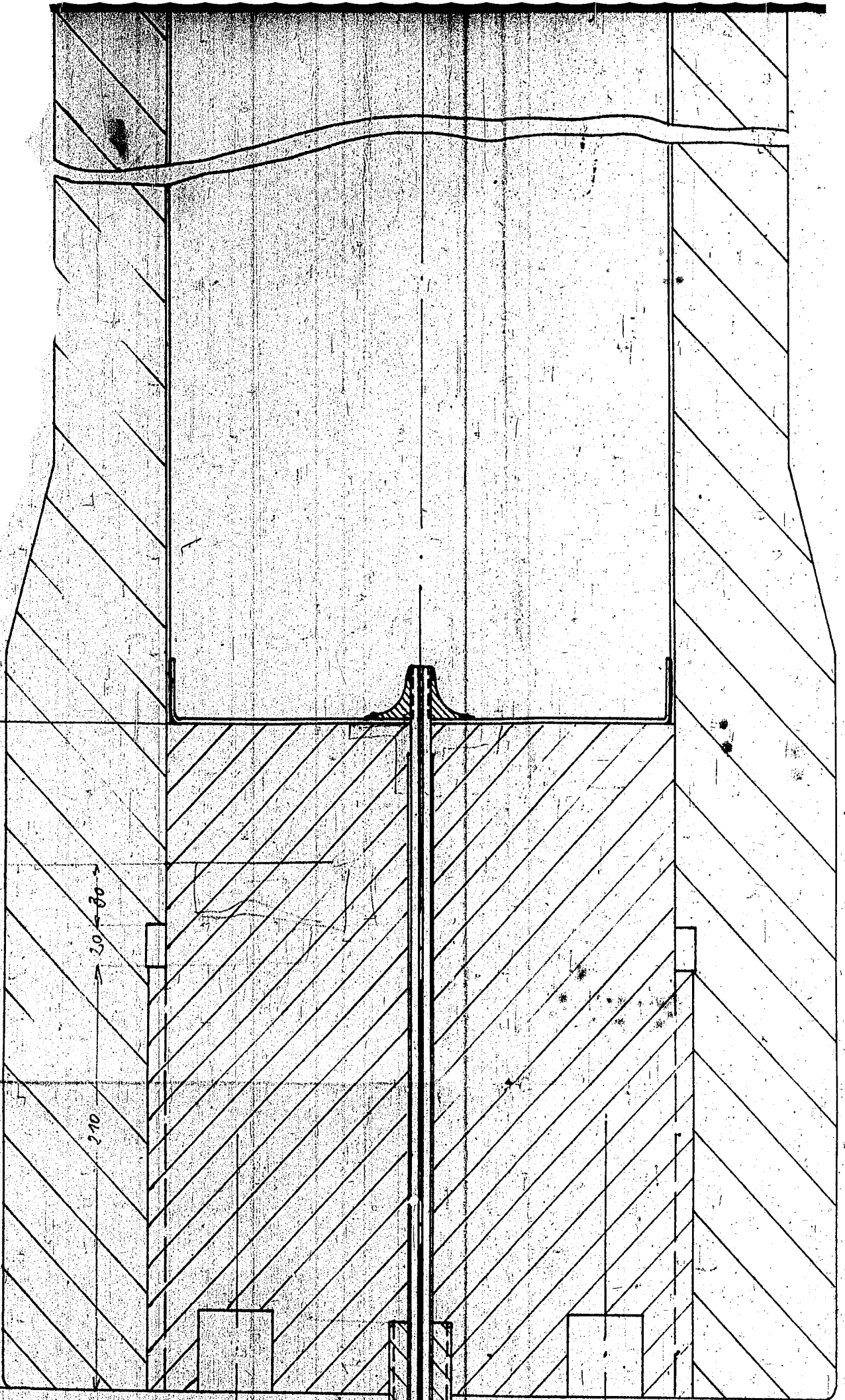

A
3060

330
260

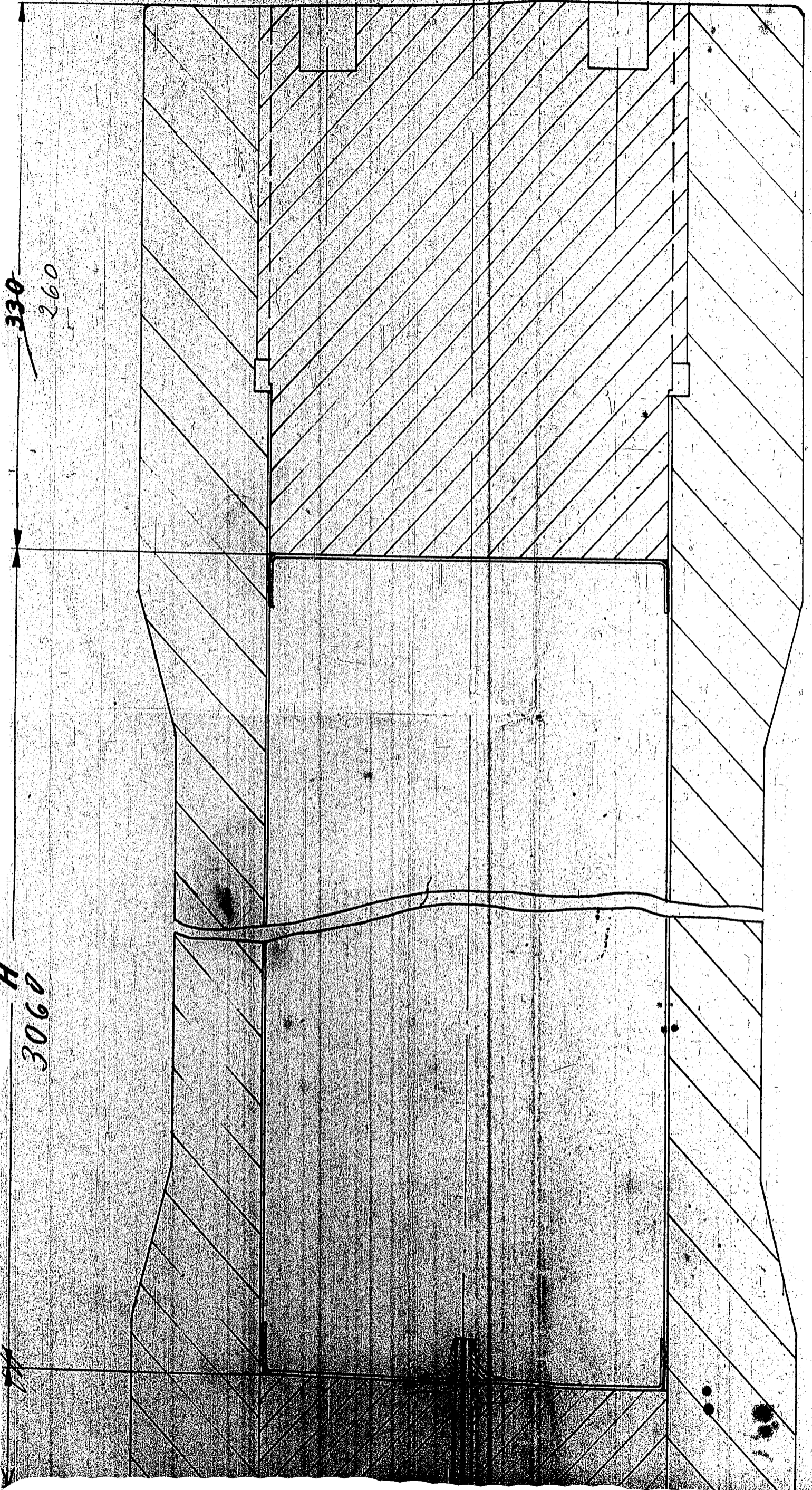

Speicherbehälter 1000 atü Betr.- Druck

K. W. J. für Kohlenforschung 175 Ltr

THIS DOCUMENT IS
ADMIRALTY PROPERTY
AND THE REGISTERED NUMBER IS
S. P. 14 21583 FND
NO MARKS OR NOTATIONS SHOULD BE MADE
ON IT, EITHER BY HAND OR BY MACHINE.
SHOULD BE KEPT IN A SAFE PLACE.
P. 1011 OR 1012 1955 PAPER.
C. G. 1011 1955

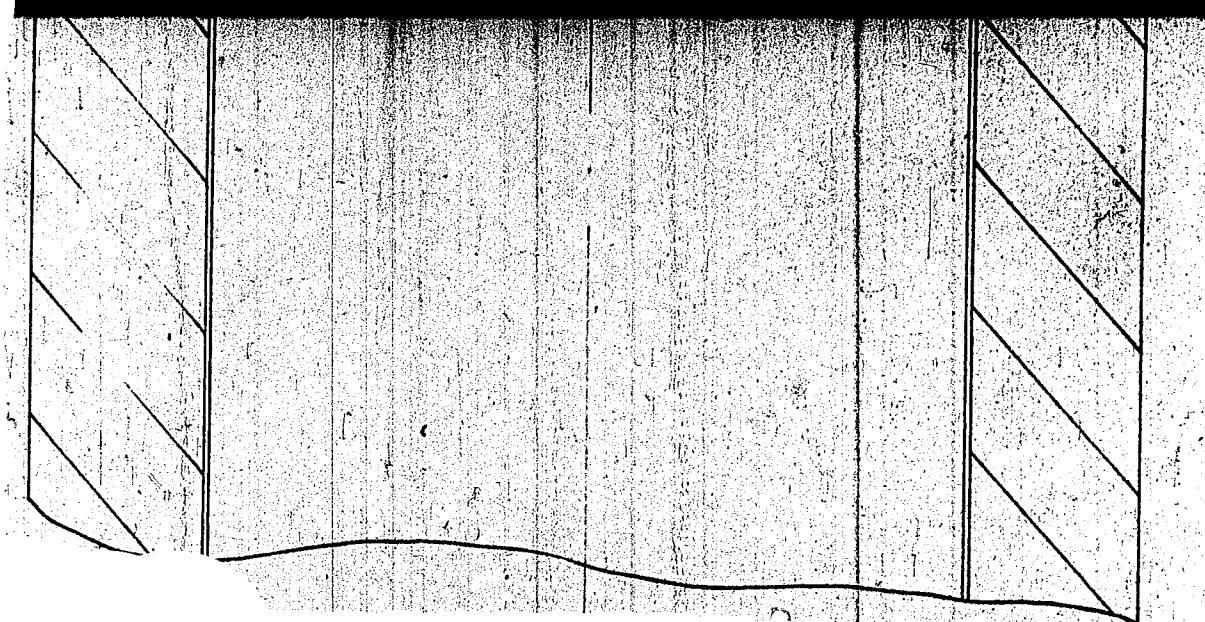

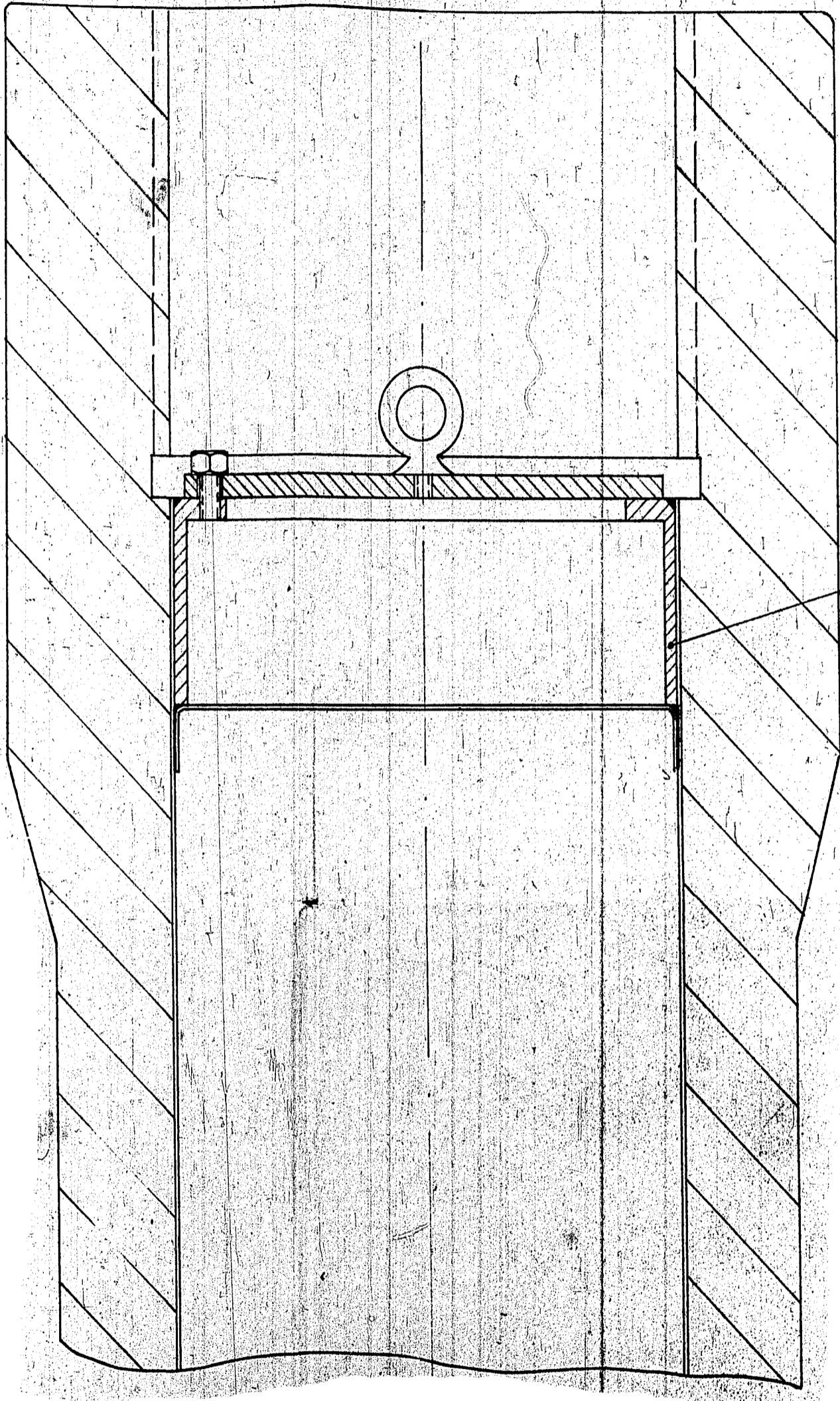

*Hilfsvorricht. z. Einzieh.
des Futterrohres*

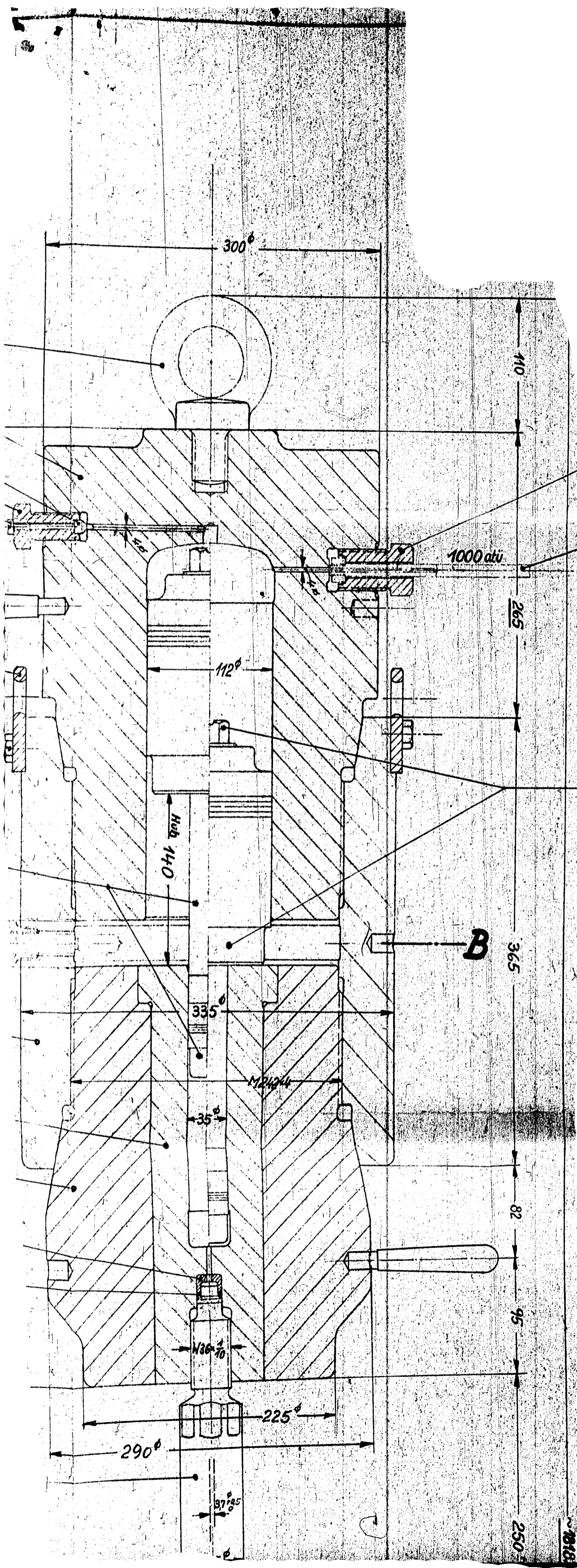

52

50,51 nur für die Druckprobe,
gehören nicht zur FK-Lieferung.

2:11, 13, 14, 46

1818

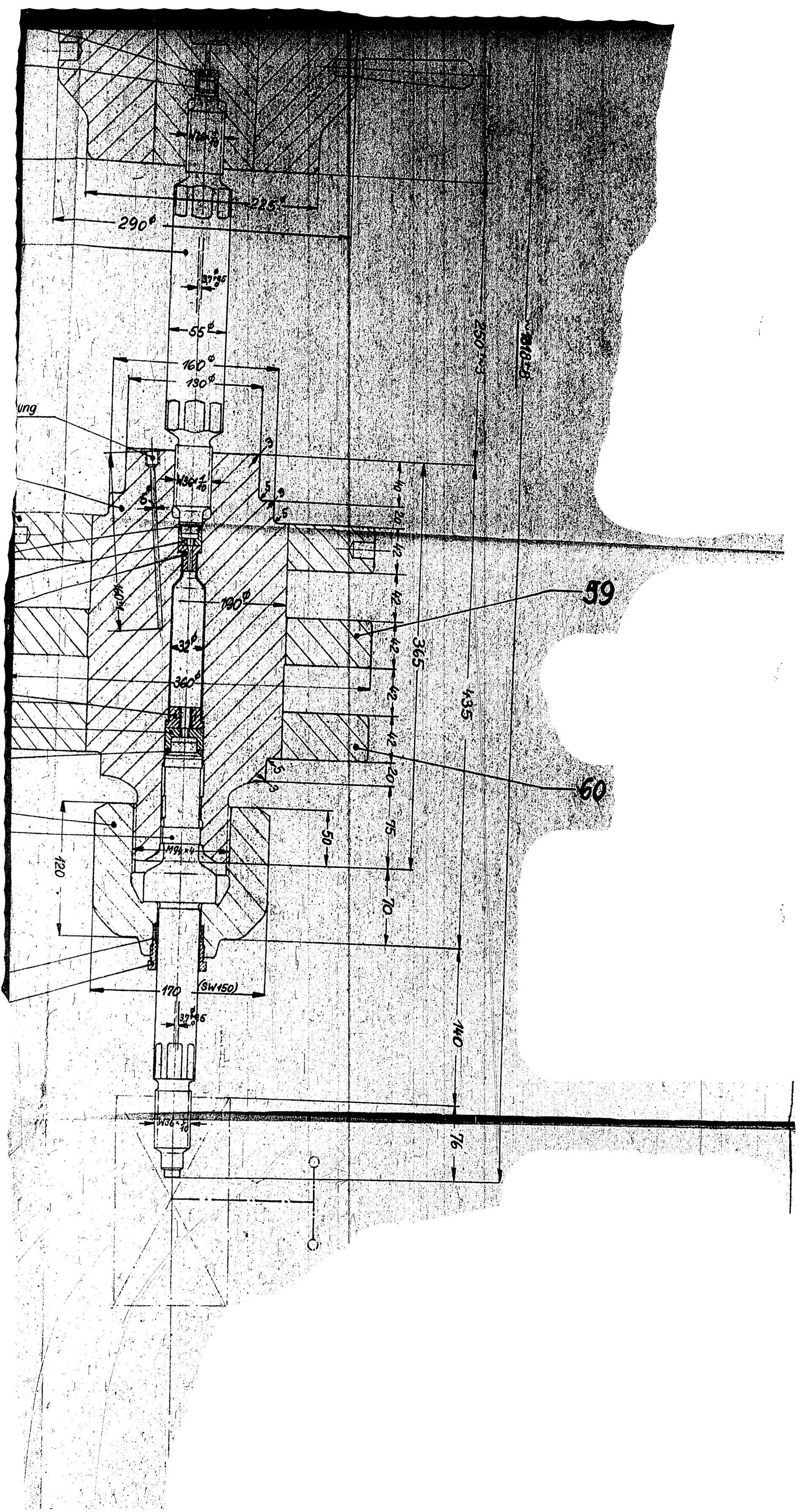

Schnitt A-B

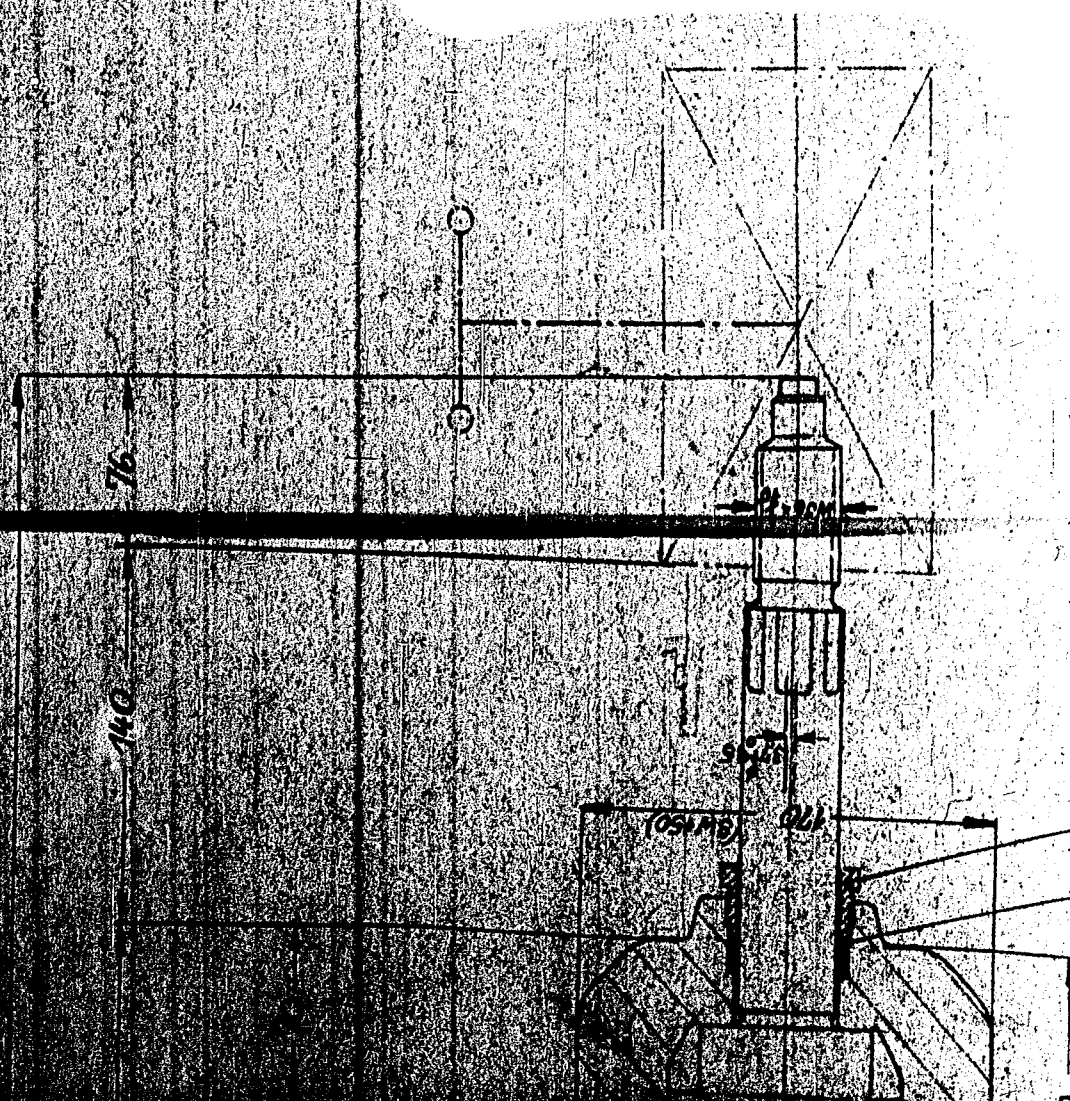
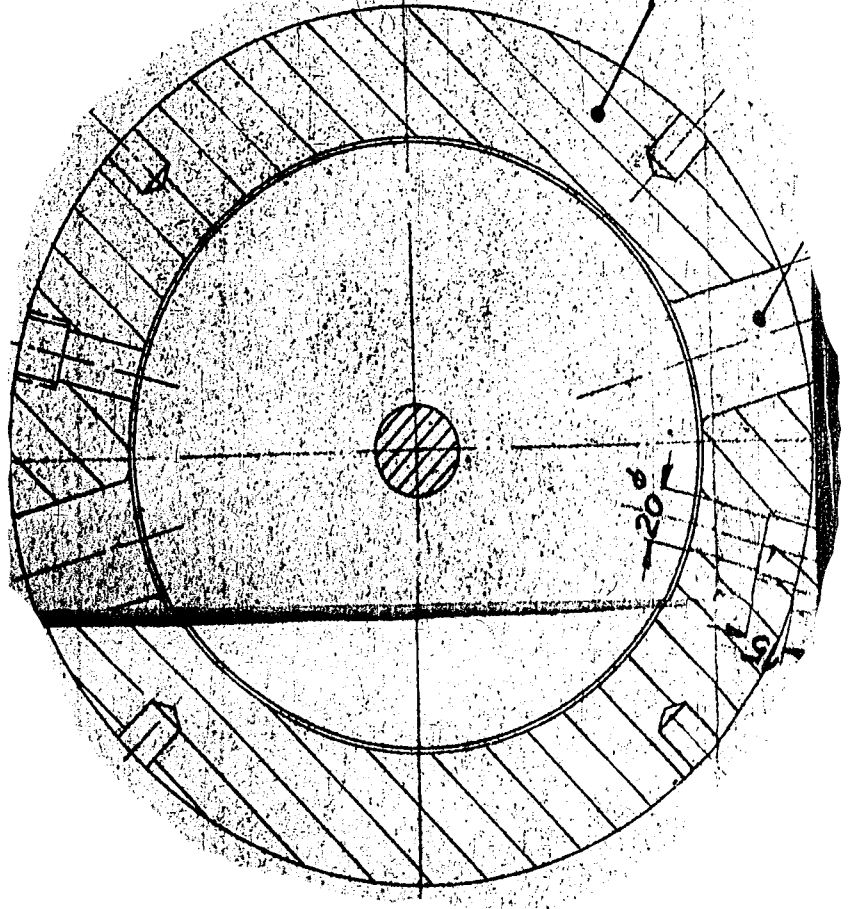

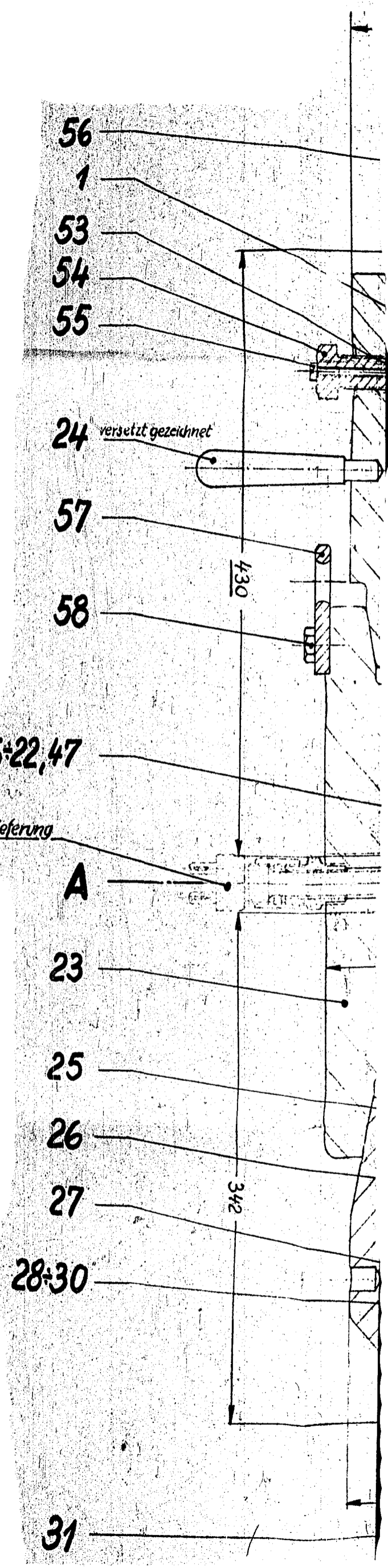

56

1

53

54

55

24 *versetzt gezeichnet*

57

58

12, 15, 16, 22, 47

Beleuchtung gehört nicht zur FK-Lieferung

A

23

25

26

27

28-30

31

430

342

