

BAG 1481

000892

C.I.O.S. TARGET OF OPPORTUNITY  
GROUP 3

FUEL TECHNOLOGY AND THE  
REICHSVEREINIGUNG KOHLE  
ESSEN - BREDENEY

CONTENTS

- ITEM 1 - CHART # 4573 - ORGANISATION DES  
KOHLENRATES
- ITEM 2 - # 4574 - REICHSVEREINIGUNG KOHLE
- ITEM 3 - # 4575(?) ARBEITS GEBIETE DER  
ABTEILUNG
- ITEM 4 - # 4575 AUFBAU DER ENERGIE-  
SPARAKTION FÜR  
INDUSTRIEANLAGEN

# ORGANISATION DES REICHSKOHLENRATES.

BAG 1481  
RVI  
J 700 1

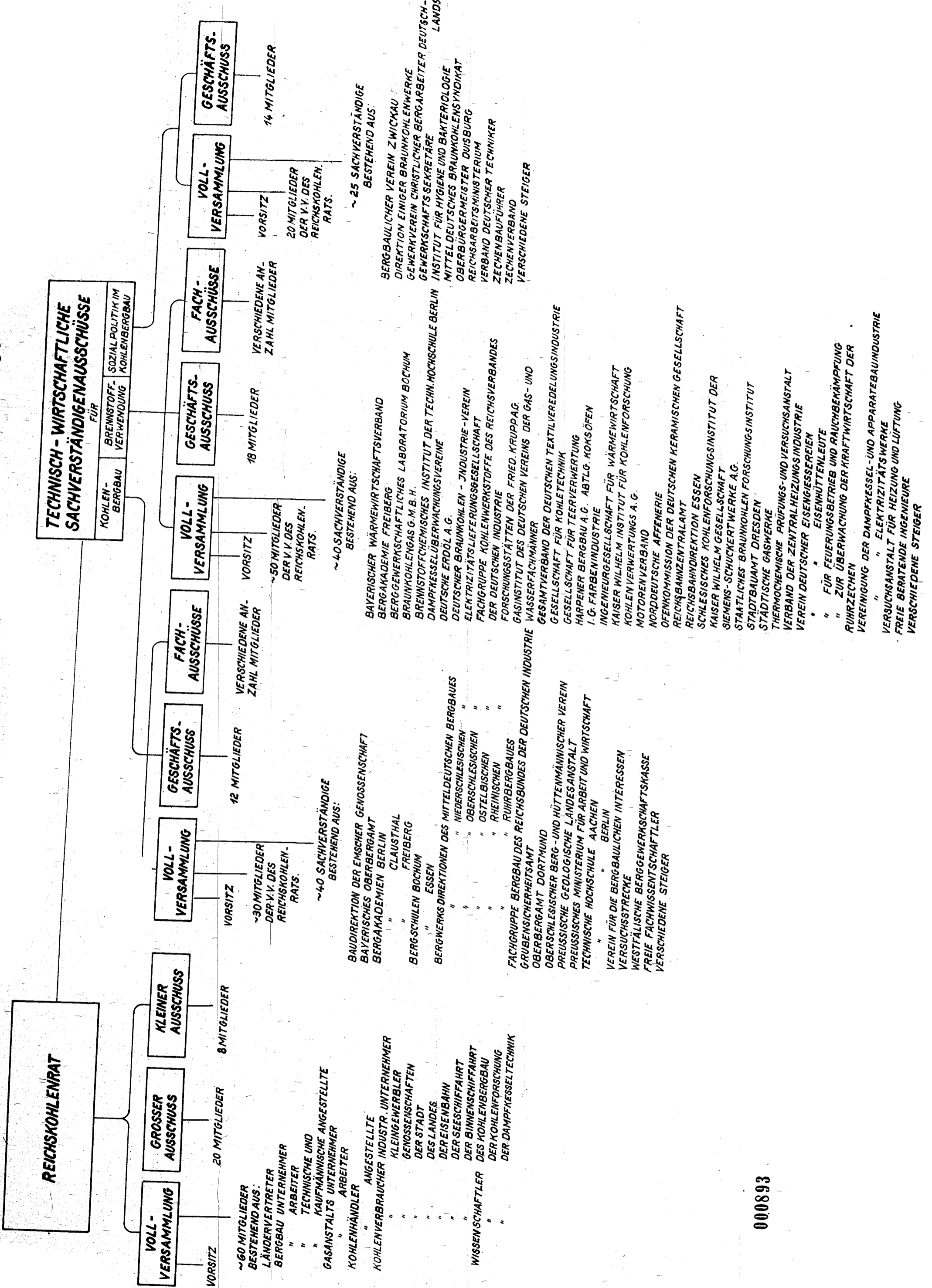

000893



000895

# ARBEITSGEBIETE DER ABTEILUNG TECHNIK UND WIRTSCHAFT DER BRENNSTOFFVERWENDUNG

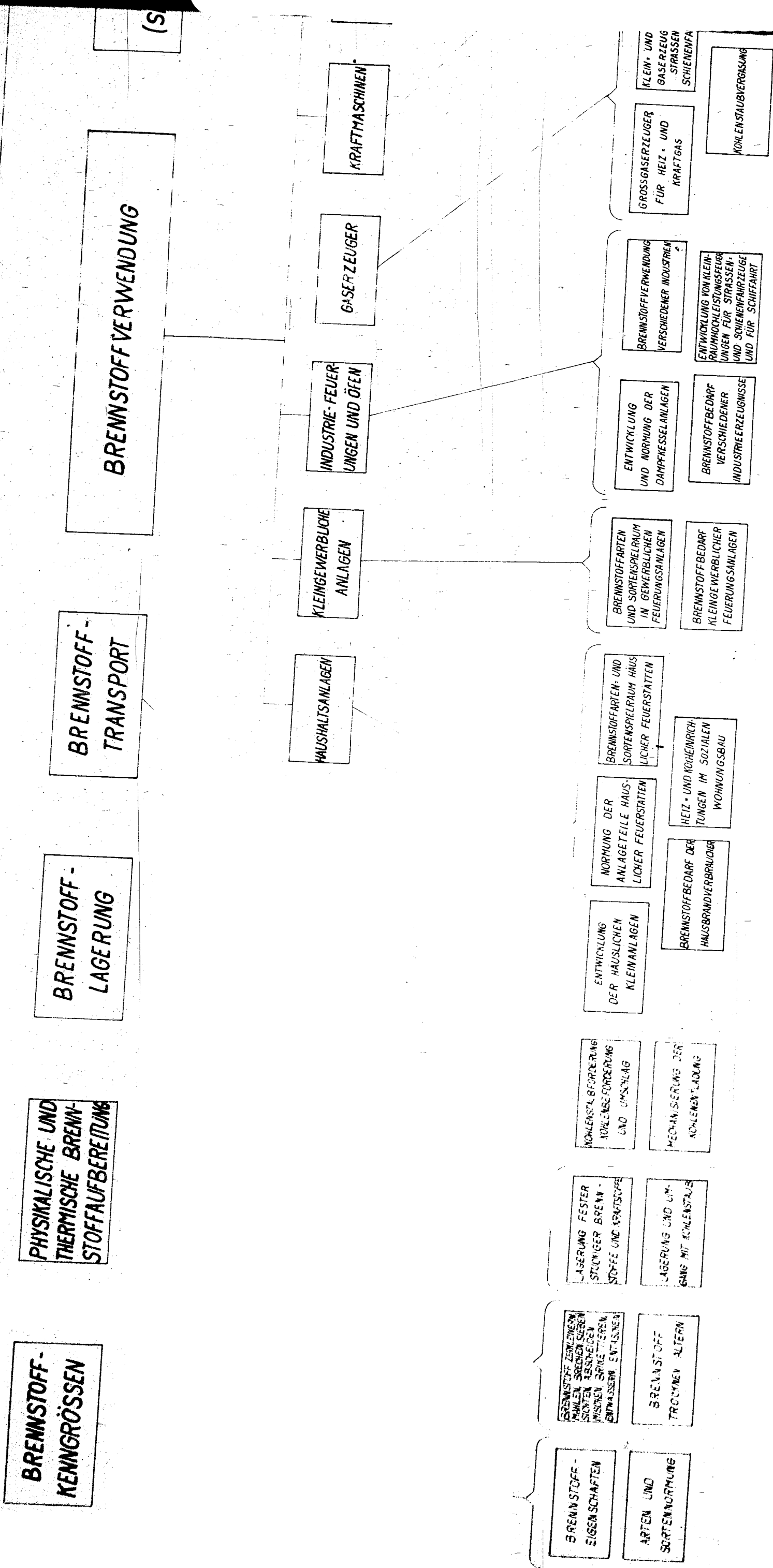

000895

000895

BAG 1481 - RVK ITEM 4

4575

# AUFBAU DER ENERGIESPARAKTION FÜR INDUSTRIEANLAGEN

BEREICH ↑ VERANTWORTLICHKEIT ↑	BETRIEB		BEZIRK		ZENTRALE	
	BETRIEBSFÜHRER	KOHLESPARBEAUFTRAGTER	BEZIRKSENERGIESTELLE	REICHSVEREINIGUNG KOHLE	ENERGIESTELLE	REICHSGRUPPE INDUSTRIE
HILFSKRÄFTE ↑	ENERGIEINGENIEUR ENERGIEBEARBEITER	TECHNISCHE ÜBERWACHUNGS VEREINE WÄRMESTELLEN DER KOHLEN- SYNDIKATE FACH- U. ARBEITSKREISE DES BUNDES DEUTSCHER TECHNIK WÄRMEWIRTSCHAFTLICHE GERÄTE DER GAUWIRT- SCHAFTSKAMMERN LASTVERTEILER STROM LASTVERTEILER GAS BEZIRKSINGENIEURE DER ZENTRALE FÜR GAS- UND WASSERWENDUNG ARBEITSKREISE DER BEZIRKSENERGIESTELLE	ÖRTLICHE ARBEITSKREISE FÜR ERFAHRUNGS-AUS- TAUSCH FACHLICHE ARBEITSKREI- SE FÜR ERFAHRUNGS- AUSTAUSCH	ARBEITSAUSSCHUSS FÜR BRENNSTOFFVERWENDUNG IN INDUSTRIEFEEUERUNGEN	BEZIRKSENERGIESTELLEN U. WÄRMESTELLEN DER WIRTSCHAFTSGRUPPEN	
AUFGABEN ↑	VERBESSERUNG DER BRENN- STOFFAUSNUTZUNG IM BE- TRIEB DURCH VERBESSERUNG DER ENERGIEERZEUGUNG UND-FORTLEITUNG VERBES- SERUNG DER ENERGIEAUS- NUTZUNG IM BETRIEB DURCH ABWANDLUNG DER VERFAHRENSTECHNIK	BETRIEBSBEGEGHUNGEN BETRIEBSMESSUNGEN BETRIEBSBERATUNGEN ÜBERWACHUNG DER BE- TRIEBLICHEN SPARMASS- NAHMEN	SAMMLUNG DER ÖRTLICH U. FACHLICH GEMACHTEN BETRIEBSERFAHRUNGEN DER BEGEGHUNGEN U. MESSUNGEN	AUFGABENSTELLUNG U. ARBEITSAUSRICHTUNG NACH KOHLENWIRTSCHAFT- LICHEN GESICHTSPUNKT	ÜBERWACHUNG DER TÄTIG- KEIT DER BEZIRKSENER- GIESTELLEN U. DER KOH- LES-SPARBEAUFTRAGTEN SOWIE ZUSAMMENFAS- SUNG U. VERBREITUNG DES ALLGEMEINEN ER- FAHRUNGSMATERIAL	ZUSAMMENFASSUNG U. VERBREITUNG DES FACHLICHEN ERFAH- RUNGSMATERIALS