

[Faint, illegible handwritten text, possibly a list or index, with some lines underlined.]

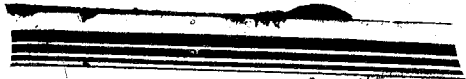

3

Einzüger von Samzin gg.

vom 1. 1. 1942

bis 31. 10. 1943.

006994

Ignatron - i. Abfallarten - Löviz

Datum	In den Bestand übernommen	Wagen		Angegebene Gewichte			
		Zeichen	Nummer	Brutto	Tara	Netto	bis zum Tage
<u>Abfall - Verbrennungsmaschinen</u>							
27.12.1942		Wm	502 722	25 500	10 720	16 540	16 540
6.1.1943		Wm	509 920	22 700	9 960	17 530	37 920
14.1.1943		Wm	502 722			12 740	44 660
<u>Ignatron - Löviz von Firma Kießler, Jeleny, Wien</u>							
20.1.1943		Wm	536 690	29 000	10 820	18 780	18 780
<u>Abfall - (F. Klein - Werk, Kalkwerk, Künig)</u>							
27.1.1943		Franken	342 379			15 000	15 000
6.1.1943		Münster	13 057			15 000	30 000
10.1.1943		Katzenbach	190 364			15 000	45 000
11.1.1943		Posen	23 000			15 000	60 000

000995

Monat

Januar

1942

Brutto	Ermittelte Gewichte			Rückstand gemeldet		Gutschrift erteilt		Rechnung erteilt			
	Tara	Netto	bis zum Tage	kg	am	kg	am	am	über kg	R.M.	L.
26410	10290	16120	16120	420	9/10						
25570	10730	15440	31560	60	Proportion						
22940	10520	12420	44000	300	1/20						
28900	14740	14760	14760	3420							

000996

Prüfung von Schmelz
Prüfung Solvayol, Schwefel 70

Datum	In den Bestand übernommen	Wagen		Angewiesene Gewichte			
		Zeichen	Nummer	Brutto	Tara	Netto	bis zum Tage
7.1.	Schwefel - (70%) Korn 424 ✓	Oral				4600	4600
				00997			
20.1.	Solvayol ✓	4 Körner	524583	21930	11730	10200	10200
21.1.	✓		507726	27300	12630	75670	25820
17.1.22	Prüfung Motoren - Zergel ✓	Hüte	538679	18270	17040	7270	7270
12.1.	✓	1 Körner				5	7275
21.1.	Solvayol - gemischt ✓	1 Körner				25	25

Reinschnecken - Ost

Teil - Lieferung: 100 kg

Datum	In den Be- stand übernommen	Wagen		Angegebene Gewichte			
		Zeichen	Nummer	Brutto	Tara	Netto	bis zum Tage
von Firma G. f. K... m. b. H. Klein - Münster							
57.1.42	✓	ffm	506 394	29390	17310	18080	18080
9.1.	✓	'	503 576	28720	19220	17700	35780
25.1.	✓	'	503 576	26840	19020	15820	51000
'	✓	'	507 403	27940	12390	15550	66550
27.1.	✓	Klein	539 859	25420	10700	14770	81320
30.1.	✓	ffm	506 046	26410	10810	15600	96920
'	✓	'	506 043	26600	9820	16800	113720
31.1.	✓	'	504 593	25760	10350	15410	129730
1.2.	✓	'	506 359	26340	11220	15320	144450
von Firma Fickens... H. Klein - Münster							
31.1.	✓	ffm	506 745	23960	9300	14260	14260
7.1.	✓	ffm	533 094	24600	9420	15730	29390
17.1.	✓	ffm	502 671	25350	10950	14400	43790
18.1.	✓	ffm	502 749	25590	10710	15480	59270
20.1.	✓	ffm	529 489	27000	12000	15000	74270

000999

Brutto	Ermittelte Gewichte			Rückstand gemeldet		Gutschrift erteilt		Rechnung erteilt				
	Tara	Netto	bis zum Tage	kg	am	kg	am	am	über kg	R.N.	R.H.	
29350	11620	17730	17730	350	9.11.42	250	11.11.42	141				
25230	11520	16710	34440	390	19.11.42	390	21.11.42	241.42		aus Konto 4104 250 + 13 = 263	85.82	
26900	13260	13640	48080	2180	29.11.42	2770				390 x 13 = 5070	50.70	
28000	13800	14200	62280	1350		1250						
25980	12590	13390	75670	1380		1380						
26420	12370	14050	89720	1550	12.12.42	1550		202.42				
26520	12740	14380	104100	2410		2420				Gutschrift im Monat Februar 1942		
25700	12900	12860	116960	2550	7.2	2550						
26600	13500	12700	129060	2200		2200						
23980	9980	14000	140000	260	7.12	260	27.12			Im Monat folgende in Rechnung gestellt.		
24600	9800	14780	28780	350	8.12	350	21.12	21.12		260 + 13 = 273	82	
25300	12200	13100	41880	1300	14.12	1250	27.12	27.12		350 - 13 = 337	90	
25500	12570	12930	54810	2550	27.12	2090				3340 + 13 = 3353	20	
26740	13420	13320	68130	1680	22.12	1700	23.12	22.12		1400 + 13 = 1413		
										2370 + 13 = 2383		

001000

Kleingewichte - Bal.

Datum	In den Bestand übernommen	Wagen		Angegebene Gewichte			
		Zeichen	Nummer	Brutto	Tara	Netto	bis zum Tage
27.1.	man Kunde G.H.	Oberschleim	(75 kg)				
	✓	Klein	592 862	27300	11000	15200	15200
21.1.	man Kunde G.H.	Grüne	500 089	26400	11700	15000	15000
21.1.	✓	Grüne	507 091	29700	12800	16300	31300

001001

Monat **Januar** 1942

Brutto	Ermittelte Gewichte			Rückstand gemeldet		Gutschrift erteilt		Rechnung erteilt			
	Tara	Netto	bis zum Tage	kg	am	kg	am	am	über kg	R.N.	R.H.
27300	17840	15460	15460	40	-						

27380	12710	14670	14670	330	$\frac{1}{2}$	330	$\frac{1}{2}$	$\frac{1}{2}$	$\frac{1}{2}$	330 x 13 = 42,50	
29030	15860	13170	27840	3200	$\frac{1}{2}$	3200	$\frac{1}{2}$	$\frac{1}{2}$	$\frac{1}{2}$	3200 x 13 = 476,-	

Rechnung bzgl. der Kellereinschreibungen gegen Rohmaterialrechnung f. Rohmaterial
 vom 21/1. 1942

318950 x 13, - 19,14 = 41463,50 Plus
 Materialaufwand 8 f. 7. = 42,78
 41506,28

001002

Monat

Januar

194 7

Brutto	Ermittelte Gewichte			Rückstand gemeldet		Gutschrift erteilt		Rechnung erteilt			
	Tara	Netto	bis zum Tage	kg	am	kg	am	am	über kg	R.N.	R.W.

001004

g
F. Kuntzinger

Datum	In den Be- stand übernommen	Wagen		Angegebene Gewichte			
		Zeichen	Nummer	Brutto	Tara	Netto	bis zum Tage
	<i>Sanna Kihonenin Oy Oulainen. Holm.</i>						
5/i.	2. Januar 1942 1. Januar 1942	W'kol	8598	24400	17950	16450	16450
21/i.	September 1942	W'kol	8532	22880	8070	14070	30460
5/i.	Fennia	"	16005	27600	10200	17400	42800
5/i.	"	"	1874	25050	9720	15330	63190
9/i.	"	"	10774	24500	8740	16360	79550
27/i.	"	"	14755	26290	9800	16490	96040
19/ii.	"	"	80353	28800	11820	16980	113020

001005

Brutto	Ermittelte Gewichte			Rückstand gemeldet		Gutschrift erteilt		Rechnung erteilt			
	Tara	Netto	bis zum Tage	kg	am	kg	am	am	über kg	R.M.	R.H.
24330	7860	16470	16470								
22860	870	14150	30620								
27610	10780	17430	48050								
24990	9620	15350	63400								
24380	8000	16380	79770								
26220	9700	16520	96290								
28820	17800	17020	113310								
Rechnung aus			3.2.1942	74409	Anna	Dickreheim	St. Oberl.-Auen				
= 729.380 kg			x 110.-	Ru/E	=	14237.80	Ru				

001006

Schwefelsäure

Lieferung vom Vorkauf mit dem Rheinmutterkloster

Datum	In den Be- stand übernommen	Wagen		Angewiesene Gewichte			
		Zeichen	Nummer	Brutto	Tara	Netto	bis zum Tage
<i>f. von der Explo. - Raffination</i>							
31.		Rheing.	36	23 900	9 760	14 140	14 220
							002007
<i>B. von der Schwefel. Fabrik</i>							
11.		Rheing.	33	24 570	9 480	15 090	15 070
		"	27	22 630	9 580	13 050	28 120
		"	28	23 520	8 590	14 930	22 730
21.		"	35	23 980	9 080	14 900	5 762 0
		"	30	23 840	17 460	12 380	7 000 0
		"	37	24 410	9 280	15 130	8 513 0
31.		"	33	25 030	9 480	15 550	10 071 0
		"	36	24 580	9 880	14 700	11 550 0
41.		"	27	22 730	9 590	13 140	12 864 0
		"	35	22 330	9 060	13 270	11 791 0
		"	30	24 120	17 440	13 040	15 495 0
		"	37	23 420	9 270	14 150	16 910 0
61.		"	33	23 710	9 480	14 230	11 336 0
		"	35	24 740	9 080	15 660	19 842 0
		"	30	24 580	17 460	13 090	21 151 0
		"	37	23 860	9 260	14 600	22 611 0
81.		"	33	24 430	9 460	14 970	24 108 0
91.		"	37	23 800	9 270	14 530	25 561 0
		"	35	20 100	9 060	11 040	2 668 0
		"	36	24 480	9 770	14 710	2 815 0
		"	33	20 200	9 480	10 720	2 922 0
		"	27	22 120	9 580	12 540	3 051 0
		"	35	22 140	9 080	13 060	3 182 0
121.		"	37	23 580	9 280	14 300	3 324 0

Größe Brotla	Ermittelte Gewichte			Rückstand gemeldet		Gutschrift erteilt		Rechnung erteilt			
	in % Tala	600 Gramm Netto	600 Gramm bis zum Tage	kg	am	kg	am	am	über kg	Paß	Ref
58,5 ⁰ / ₂₀	96,86	13 773	13 773								
58,6 ⁰ / ₂₀	97,02 %	12661	12661								
"	"	14175	26836								
"	"	14446	41282								
"	"	14627	55903								
"	"	12071	67974								
"	"	14679	82593								
58,5 ⁰ / ₂₀	96,86	15097	97684								
"	"	14386	112070								
"	"	12727	124737								
"	"	12853	135590								
"	"	12637	150227								
"	"	13706	163927								
"	"	13412	177739								
"	"	14587	192326								
"	"	12679	205005								
"	"	14142	219747								
"	"	14577	233648								
"	"	14074	247722								
"	"	10839	258561								
"	"	14238	272799								
"	"	10383	283782								
"	"	12534	295716								
"	"	12650	308366								
"	"	13822	322188								

001008

Werte in 10. 1. 1. 42

Schwefelsäure

Datum	In den Bestand übernommen	Wagen		Angegabene Gewichte			
		Zeichen	Nummer	Brutto	Tara	Netto	bis zum Tage
12/1		Rheing.	30	24 220	14 480	12 740	33 249,0
1		'	36	24 300	9 750	14 550	34 523,0
13/1		'	35	27 910	9 060	17 850	35 978,0
14/1		'	33	24 860	9 460	15 400	37 163,0
		'	30	24 360	17 460	12 900	38 703,0
15/1		'	27	23 750	9 560	13 590	39 993,0
16/1		'	33	23 750	9 480	14 270	41 352,0
		'	36	24 130	9 770	14 360	42 779,0
		'	37	23 920	9 260	14 660	44 275,0
17/1		'	35	21 020	9 080	11 940	45 687,0
18/1		'	27	23 860	9 580	14 280	46 875,0
		'	30	24 260	17 480	12 780	48 303,0
19/1		'	37	22 880	9 270	13 610	49 587,0
		'	36	23 960	9 780	14 180	50 942,0
20/1		'	35	24 480	9 060	15 420	52 360,0
		'	30	24 300	17 480	12 820	53 902,0
21/1		'	35	23 850	9 080	14 770	55 184,0
22/1		'	33	23 360	9 460	13 900	56 620,0
		'	27	21 790	9 560	12 230	58 052,0
		'	36	24 400	9 760	14 640	59 275,0
23/1		'	27	27 890	9 610	12 280	60 739,0
24/1		'	28	21 980	8 900	13 070	61 967,0
		'	29	17 140	8 230	8 910	63 274,0
		'	30	20 560	17 820	17 760	64 765,0
		'	32	21 820	9 660	12 160	65 347,0
		'	35	22 580	9 060	13 490	66 557,0
		'					67 906,0

001009

Monat

Januar

1944

kg Brutto	Ermittelte Gewichte		Rückstand gemeldet kg am	Gutschrift erteilt kg am		Rechnung erteilt			
	kg Tara	kg Netto		kg bis zum Tage	kg am	kg am	über kg	R.M.	Stk.
			322,88						
58,50	96,86	123,40	334,52						
		140,90	348,62						
		114,78	360,09						
		149,16	375,01						
		124,95	387,51						
		137,63	400,67						
		138,22	414,49						
		139,09	428,40						
		142,00	442,60						
		115,65	454,69						
		138,32	468,01						
		123,79	480,38						
		131,83	493,56						
		137,35	507,29						
		149,36	522,34						
		124,28	534,65						
		143,76	548,96						
		134,64	562,43						
		118,46	574,27						
		147,80	588,45						
		110,94	600,35						
		126,60	613,01						
		86,30	621,64						
		113,97	633,03						
		117,78	644,81						
		130,66	657,87						

001010

Walter Klumpelstein

Schwefelsäure

Datum	In den Bestand übernommen	Wagen		Angegebene Gewichte			
		Zeichen	Nummer	Brutto	Tara	Netto	bis zum Tage
	Lieferung von Firma	Kristalle	Kennzeichen - Aufschrift - Menge				
24. 1. 42		JKm	504 232	26 870	9 380	17 490	17 490
			504 175	18 250	10 740	7 510	35 600
			504 185	27 200	9 260	17 940	53 590
			500 396	27 400	10 300	17 100	70 690

021011

Monat **Januar** 1942

Brutto	Ermittelte Gewichte		bis zum Tage	Rückstand gemeldet		Gutschrift erteilt		Rechnung erteilt			
	kg	g		kg	am	kg	am	am	über kg	Pa.k	Stk
97.2i	17002	17002									
1	17605	34607									
97.55	17549	52156									
98.00	13587	65743									

001012

Synström - Isfall - Kåronlösa

Datum	In den Bestand übernommen	Wagen		Angegebene Gewichte			
		Zeichen	Nummer	Brutto	Tara	Netto	bis zum Tage
Synström - Islaga von Firma Kleinh, Kautenberg / Kistbils Lösningar i Kåronlösa							
8/11	45 9/10	Klein	36690	29 270	10820	18450	18450
10/12		'	539876	33630	12780	20800	39300
21/2		'	539876	32980	12780	20200	59500
20/2		'	529957	28490	11640	16850	76380
Isfall - Kåronlösa (von Firma Klein - Öst. Industri- och Handels AB)							
6/2. 42		Kisten	530426	28200	12000	16200	16200
Kritiskall (Fr. Kåronlösa Kåronlösa, Kåronlösa)							
		Kist	3014				
001013							
Isfall (Fr. Isfall i Kåronlösa)							
19/2		Kist	29584				
						75750	75750

Förzöl, Solvayol, Sölvsvöl 2

Införingen av Solvöl

Datum	In den Bestand übernommen	Wagen		Angegebene Gewichte			
		Zeichen	Nummer	Brutto	Tara	Netto	bis zum Tage
17/2 28/2	Sölvsvöl 1	Kepp 426 - 427				4600 5300	4600 10900
29/2	Solvay-Öl 1	R'vle	546879	26700	10500	15600	15600
9/2 12/2 27/2	Förzöl, sprängt	1 Lomma 1 " 2 Fob	180			20 50 358	20 70 428
27/2	Kiföl 1 Lomma					20	20

001015

Geld-Lieferung 400 kr.

Rechnungsanhang

Datum	In den Bestand übernommen	Wagen		Angewiesene Gewichte			
		Zeichen	Nummer	Brutto	Tara	Netto	bis zum Tage
von Firma G. f. Kammerting m. G. H. L. (Christlich) (200 kr.)							
Monat Januar							
21.12	/	Eisen	507 185	31 860	12 390	16 440	16 440
22.12	/	"	507 403	21 860	12 390	19 180	3 5910
Monat Februar							
22.12	/	Eisen	503 695	28 600	10 090	18 570	5 4420
14.12	/	"	503 695	26 000	10 090	15 910	7 0330
	/	"	503 576	27 760	11 020	16 740	8 6470
16.12	/	"	503 576	26 900	11 020	15 880	1 020 50
21.12	/	"	506 043	26 600	9 800	16 800	1 19 150
	/	"	506 359	26 300	11 220	15 080	13 4230
	/	"	506 394	28 000	11 310	16 690	15 0920
23.12	/	"	53 6352	25 410	10 150	15 300	16 6 220
	/	"	506 043	25 420	9 800	15 620	18 1840
	/	"	503 576	27 480	11 020	16 450	19 8290
27.12	/	"	503 695	26 490	10 090	16 400	21 4690
von Firma Lieferant der G. f. Kammerting m. G. H. L. (Christlich) (200 kr.)							
Monat Januar							
21.12	/	Eisen	500 367	13 790	9 900	13 590	13 590
17.12	/	"	502 712	25 390	9 910	15 480	29 070
21.12	/	"	502 719	25 700	9 920	15 830	44 900

001017

Brutto	Ermittelte Gewichte			Rückstand gemeldet		Gutschrift erteilt		Rechnung erteilt			
	Tara	Netto	bis zum Tage	kg	am	kg	am	am	über kg	R.N.	R.H.
28000	13200	14800	14800	1640	1/2						
31900	13800	18100	32900	1370	1/2						
28620	11930	16690	49590	1820	1/2						
26100	11600	14500	64090	1410	1/2	1410	1/2				
27200	12200	15000	79090	1840	1	1140	1				
27020	10930	16090	95980	210							
26700	112400	14300	109480	2500	1/2						
26500	12890	13610	123090	1470	1/2						
20190	13800	14390	137480	2300							
25600	11770	13830	151310	1470	1/2	1090	1/2				
25490	11980	13520	164830	2100	1/2						
27500	10980	16520	181390	110							
26530	10400	16130	197540	250	1/2						
23500	9930	13570	13570	20	-						
25300	9990	15310	28880	170	1/2	140	1/2				
25660	10750	15510	44390	320	1/2	310	1/2				
									140 x 13 =	18,20	
									310 x 14 =	40,30	

Brutto	Ermittelte Gewichte			Rückstand gemeldet		Gutschrift erteilt		Rechnung erteilt			R.N.	St.
	Tara	Netto	bis zum Tage	kg	am	kg	am	am	über kg			
30500	12990	17570	17570	610	22.4	610	19.2	19.2	610 + 12.19.4	79	30	
26640	13270	13410	30920	2030	12.4	2030	27.2	27.2	2030 + 13			= 263.90
25500	13740	11760	42680	2090	19.1	2090	46.7	46.7	3900 + 22			= 507.-
29090	12800	16290	58970	1080	12.4	1080	1	1				

St. v. Hollenstedt, Tolmin
 Verkaufsmessung f. Propanol (D.f.7)

Rechnung sum 2072.7942
 $332770 \times 0.129 = 42910.10$
 + Propanol f. f. 2.1.7
 = 51.09
43963.69

Fruchtbringungsliste

Datum	In den Bestand übernommen	Wagen		Angegebene Gewichte			
		Zeichen	Nummer	Brutto	Tara	Netto	bis zum Tage
<p>von Firma Pflanzschule G. Oberhausen, Kalk.</p>							
<p>Monsi Fabian</p>							
22.11		W. Kol	4 524	24 530	9 200	15 330	15 330
.		.	80 616			150 40	30 370
31	Monsi Fabian	.	16 488	25 330	9 540	15 790	46 160
31		.	4 300	24 440	8 020	16 420	62 580
31		.	4 55	25 780	9 700	16 280	78 660
31		.	4 489	24 300	9 200	15 100	93 810
31		.	13 989	25 990	12 730	15 260	109 670
<p>Adlin. Kalle (Fr. F. G. - Garben. F. G. G. H. H.)</p>							
7.12		Adlin	7 577			10 100	10 100
8.12		Mugon	12 3727			10 100	20 200
11.12		Plonal	76 420			10 100	30 300
<p>Perrinit (von Firma Perrinit G. Lathenow (Kornmühle))</p>							
20.12		Blusen				5000	5000

001021

Ermittelte Gewichte				Rückstand gemeldet		Gutschrift erteilt		Rechnung erteilt			
Brutto	Tara	Netto	bis zum Tage	kg	am	kg	am	am	über kg	R.M.	Pf.
24560	9230	15330	15330								
26500	11400	15100	30430								
25350	9540	15810	46240								
24450	8000	16450	62690								
25760	9660	16100	78790								
24270	9090	15180	93970								
25990	10090	15900	109880								
78340	8380	10760	10760								
17450	7340	10110	20270								
27480	10360	17120	37380								

001022

Kleinfabrikation

Lieferungen von Gesellschaft für Bleisäurebatterien

Datum	In den Bestand übernommen	Wagen		Angegebene Gewichte			
		Zeichen	Nummer	Brutto	Tara	Netto	bis zum Tage
<u>Lieferungen von der Gesellschaft für Bleisäurebatterien</u>							
1/2.		Rheinische	27	20960	9750	11270	11270
✓							
<u>Lieferungen von der Gesellschaft für Bleisäurebatterien</u>							
29.11.		Rheinische	36	24360	9720	14640	14640
30.11.		'	33	27030	9300	17650	32290
31.11.		'	30	25260	11670	13590	45880
2/12.		'	24	16770	8320	7850	53730
'		'	32	25120	9770	15350	69080
'		'	31	25210	8840	16370	85450
4/12.		'	35	22070	9080	12930	98380
5/12.		'	36	24840	9870	15020	113470
'		'	27	20990	9610	11360	124790
6/12.		'	30	20540	11620	8940	133730
10/12.		'	33	27790	11940	15250	148980
✓							
<u>Lieferungen von der Gesellschaft für Bleisäurebatterien</u>							
27.12.		Rheinische	27	22380	9420	12960	12960
'		'	33	23710	11920	11790	24750

001023

Brutto	Ermittelte Gewichte		Rückstand gemeldet	Gutschrift erteilt		Rechnung erteilt					
	pro Tare	pro Netto		kg	am	kg	am	am	über kg	R.M.	R.H.
58,5°2	96,86%	10858	10858								
58,5°2	96,86%	17096	17096								
		14180	37276								
		13163	44439								
		7604	52043								
		14868	66911								
		15860	12777								
		12524	95295								
		14558	109853								
		11023	120876								
		8659	129535								
		1825	144306								
		12207	12207								
57,2	94,76	11125	23406								

001024

Schulung

Schulungsbuch

Datum	In den Bestand übernommen	Wagen		Angewiesene Gewichte			
		Zeichen	Nummer	Brutto	Tara	Netto	bis zum Tage
	Lieferung von Klein	Fabrik	Carton, Klein	Kreisel	Sis		
6/2	✓	Klein	504 531	27 700	10 990	16 710	16 710
	✓	"	504 529	27 000	10 370	16 630	3 3340
	✓	"	504 528	26 940	10 190	16 750	5 0090
7/2	✓	"	504 442	27 600	10 580	17 020	6 7120
	✓	"	504 530	26 540	10 350	16 190	8 3370
	✓	"	504 533	26 740	10 350	16 390	9 97100
10/2	✓	"	504 235	26 900	9 670	17 230	11 6330
	✓	"	504 396	27 590	10 300	17 290	13 3620
	✓	"	504 991	27 540	10 410	17 130	15 0750
	✓	"	504 392	27 500	10 560	16 940	16 7690
	✓	"	504 230	26 300	9 420	16 880	18 4540
	✓	"	504 228	27 600	10 650	16 950	20 1490
11/2	✓	"	504 226	26 600	9 320	17 280	21 8570
	✓	"	504 291	28 290	10 430	17 860	23 6630
14/2	✓	"	504 926	27 650	10 700	16 950	25 3580
	✓	"	504 535	27 200	10 340	16 860	27 0440
19/2	✓	"	504 448	28 260	10 980	17 280	28 7230
	✓	"	504 172	26 870	10 460	16 410	30 4440
	✓	"	504 232	26 700	9 360	17 340	32 1820
	✓	"	504 289	28 040	10 470	17 570	34 3990
20/2	✓	"	504 911	25 650	8 700	16 950	32 2540
21/2	✓	"	504 773	27 430	9 420	18 010	34 0550
	✓	"	502 758	27 250	9 320	17 930	35 8490
	✓	"	504 440	28 650	10 600	18 050	37 6540
	✓	"	504 919	26 970	9 200	17 770	39 4370
20/2	✓	"	507 029	26 860	9 570	17 290	39 3550
21/2	✓	"	504 441	26 700	9 930	16 770	
	✓	"	504 921	27 710	10 470	17 240	
	✓	"	504 451	28 300	10 720	17 580	41 1130
27/2	✓	"	504 918	26 900	9 670	17 230	

001025

Abrechnung 41 1130

No. Beleg	Ermittelte Gewichte			Rückstand gemeldet kg am	Gutschrift Belegte kg am		Rechnung erteilt		
	20 % Tara	60 % Klein Netto	60 % Klein bis zum Tage		am	am	am	über kg	RM
27 710 17 040	16670	9457	157798	157798	113	38		Kontingente / Tag = 2. - Klein	
27 000 10 480	16520	9433	15687	37485	110	34			
26 920 10 300	16620	9476	15872	47357	130	43			
27 620 10 710	16910	9452	16100	63457	120	43			
26 600 10 410	16790	9410	15306	78763	-	-			
26 710 10 420	15690	9410	14928	93697	100	38			
26 590 9 610	17280	9490	17532	112223	100 50	42			
27 520 10 830	17190	9401	16439	127662	100	42			
27 540 10 440	18700	9480	16252	143912	100	38			
27 310 10 530	16830	9453	15986	159898	100	38			
-	-	-	15895	175793	abgezogen am Pottbergwälder				
26 800 9 340	-	9450	16025	197818	abgezogen am Schlacht IV		16850	15895	
26 190 10 130	17360	9580	16561	208379	100	38		16950	16025
27 610 10 700	17280	9562	17078	225457	100	46		33200	17920
27 200 10 360	16950	9430	15989	247446	-	-			
28 260 10 970	16440	9402	15852	257298	100	48			
26 970 10 230	17290	9480	16407	273699	-	42			
26 600 9 420	16710	9400	15857	299550	-	-			
28 070 10 500	17331	9410	16487	296037	100	42			
25 690 8 740	17570	9416	16667	312200	abgezogen am Pottbergwälder			33800	37920
27 450 9 440	16950	9469	16079	296863	-	-			
27 870 9 430	18010	9648	17376	314239	-	-			
-	-	-	17309	331548	-	-			
27 020 9 250	-	-	17445	348963	abgezogen am Schlacht IV				
26 850 9 560	17770	9410	17144	366107	-	-			
-	17280	9580	16439	365731	100	38			
-	-	9420	15908		abgezogen am Pottbergwälder				
-	-	-	163074		abgezogen am Pottbergwälder				
28 800 10 760	17500	9480	16676	387807	100	38			
-	-	-	16534		abgezogen am Schlacht IV				
27 100	11000	4000	381807						

Kopall - Schwefelsäure

Datum	In den Bestand übernommen	Wagen		Angewiesene Gewichte			
		Zeichen	Nummer	Brutto	Tara	Netto	bis zum Tage
	Erhaltungen von der	Schmelzwerke an die					
	<u>Ausgabe K.</u>						
6/12	3579	Rhenia	27	26500	9610	12890	12890
21/12	3692	,	30	25140	17600	13460	26350
21/12		Spez	500 442	27720	10430	17290	419730
20/12		,	500 258	27700	10090	17610	446030

001027

Frügel, Salvayon, Klüverol

Diefrüngen nach Gewicht

Datum	In den Bestand übernommen	Wagen		Angegebene Gewichte			
		Zeichen	Nummer	Brutto	Tara	Netto	bis zum Tage
	<u>Klüverol:</u>						
1873	✓	Klapp	428				
1873	✓	"	429			4600	4600
1873	✓	"	430			5500	10100
1873	✓	"	431			5500	15600
						4600	20200
	<u>Salvayon:</u>						
1873	✓	Mais	578 392	22600	17200	11400	11400
1873	✓	Spei	507 606	27200	17700	15500	26900
	<u>Frügel. (Nestoraberg)</u>						
1873		1 Baum	(Lager Nr. 4. Grün)			20	20
1873		Minden	908600	20700	72700	8700	8700
1873		1 Baum	(Lager Nr. 4. Grün)			5	1025
	<u>(Frügel geräuchert)</u>						
1873		1 Baum	(Arbeitsweg) Nr. 431			10	10

001029

Ermittelte Gewichte				Rückstand gemeldet		Gutschrift erteilt		Rechnung erteilt			
Brutto	Tara	Netto	bis zum Tage	kg	am	kg	am	am	über kg	R.M.	Stk
27 480											
27 480	12 200	15 280	15 280	1 170	7.11.	930					
27 000	11 690	15 310	30 590	1 40		-					
26 600	12 700	13 900	44 490	1 420	9.11.	1 420					
27 850	10 980	16 870	61 360	130	Phosphorsäure						
27 500	12 000	15 500	76 860	300	19.11.	300		273.4	6 210 x 73 =	872.50	
25 450	11 280	14 170	91 030	930		930					
25 850	11 400	14 450	105 480	1 350		1 350					
26 200	11 900	14 300	119 780	480	23.11.	480					
25 950	10 900	15 050	134 830	850		850					
25 900	10 500	15 360	150 190	180	24.11.	180	71	71	780 x 73 =	23.40	
26 100	11 280	14 820	165 010	480	27.11.	480					
27 260	11 800	15 460	180 470	120	29.11.	120	2414	2414	720 x 73 =	15.60	
26 450	10 620	15 830	196 240	580	29.11.	580					
26 750	11 730	15 020	211 260	480		480		2870	Bezug in April 1942		
26 390	10 560	15 830	227 090	100	29.11.	100					
25 000	11 000	14 000	241 140	150	Phosphorsäure						
29 750	11 500	18 250	259 390	320	73	320	2414	2414	320 kg 1932 =	41.60	
25 400	9 850	15 550	31 850	580	26.11.	580					
26 950	12 500	14 450	46 300	140	23.11.	140					
26 300	12 550	13 750	60 050	140	23.11.	140					
26 300	12 550	13 750	73 800	1590	73						

001032

Rechnungsformular

Datum	In den Bestand übernommen	Wagen		Angegebene Gewichte			
		Zeichen	Nummer	Brutto	Tara	Netto	bis zum Tage
1913	Stamer G & K.	Obolstein					
1913.10	19/3 - 1 29/3	Stamer G & K.	500 120	29 700	17 650	11 050	11 050
20/3.12	19/3 - 1 20/3	"	500 933	26 650	17 700	8 950	33 200
	19/3 - 1 20/3	Kahn	540 480	24 820	10 250	14 570	47 770

001033

Monat

März

1942

Brutto	Ermittelte Gewichte			Rückstand gemeldet		Gutschrift erteilt		Rechnung erteilt			
	Tara	Netto	bis zum Tage	kg	am	kg	am	am	über kg	P.k.	P.H.
29 800	13200	16660	16660	1390	2970	1390	2970	2970			
26 900	12020	14880	37540	270	2970	800	14	14			
24 800	10760	14040	45584	530	1						

Kolling Abkündigungsbefehl für Kollenerwerb - Vollmacht
 Suppe Aufnahmepflicht für Zuzugige
 vom 3. 3. 1942

$37580 \text{ kg} \times 13 \text{ P.k.} / 100 \text{ kg} = 49054 \text{ P.k.}$
 Für Aufnahmepflicht ab 9.7. 1942 = 4784 P.k.
49054 P.k.
40550,64 P.k.

001031

de
Flüchtlingslager

Datum	In den Bestand übernommen	Wagen		Angegebene Gewichte			
		Zeichen	Nummer	Brutto	Tara	Netto	bis zum Tage
	Anna F. ...						
	Monat ...						
3/3	...	W'408	117i	24600	8300	16200	16200
3.3		'	5756	24760	8000	16760	32980
	Monat (März)						
4.3		W'408	2986	27730	11000	16730	49460
4.3		'	1969	25770	9320	16450	65910
5/3		'	621	24500	8330	16170	82080
27/3		'	6850			16570	98590
29/3		'	13383	24960	9300	15580	114170
30/3		'	177i	24380	8300	16080	130250
31/3		'	1872	24090	8090	16000	146250
1/4	Wipplischke (Sa. Rhein-Bez. Karlsruhe, Kärnten)		320 525			75000	75000

001035

Monat

März

1942.

Brutto	Ermittelte Gewichte			Rückstand gemeldet	Gutschrift erteilt		Rechnung erteilt			
	Tara	Netto	bis zum Tage		kg	am	am	über kg	R.M.	R.H.
24500	8250	16250	16250							
23960	8390	15570	30820							
27640	9930	17710	49530							
25750	9790	16560	66090							
24440	8240	16200	82290							
23990	7460	16530	98820							
24990	9410	15580	114400							
24360	8220	16140	130540							
24080	8050	16030	146570							

001036

Kleinfeldsäure

Lieferung von Kleinfeldsäure mit Kleinfeldsäure

Datum	In den Bestand übernommen	Wagen		Angegebene Gewichte			
		Zeichen	Nummer	Brutto	Tara	Netto	bis zum Tage
9/3		Rheine	28	27 950	9 860	12 090	12 090
11/3		"	30	27 650	11 400	10 250	22 340
17/3		"	31	22 470	8 750	1 372,0	36 060
18/3		"	36	23 740	9 680	1 346,0	49 520
19/3		"	33	24 360	9 320	1 504,0	64 560
24/3		"	35	21 030	9 000	1 203,0	76 590
27/3		"	30	23 570	11 410	1 213,0	88 820
16/3		"	36	23 900	9 700	1 429,0	103 010
17/3		"	29	15 230	8 130	9 360	110 310
17/3		"	35	27 520	9 000	12 520	122 830
18/3		"	30	25 400	11 460	13 940	136 770
18/3		"	33	26 460	9 300	17 160	153 930
19/3		"	29	17 680	8 160	9 520	163 450
19/3		"	35	21 640	9 070	12 570	176 020
20/3		"	38	20 660	9 000	11 660	187 680
20/3		"	36	22 690	9 780	12 940	200 620
21/3		"	33	23 800	9 300	14 500	215 120
21/3		"	30	24 000	11 450	12 610	227 730
24/3		"	35	21 650	9 030	12 620	240 350
24/3		"	37	23 260	9 020	14 240	254 590
24/3		"	36	22 090	9 680	12 410	267 000
24/3		"	27	23 100	9 580	13 530	280 530
24/3		"	30	24 380	11 770	12 680	293 210
24/3		"	29	16 570	8 240	8 300	301 510
25/3		"	33	22 880	9 280	13 600	315 110
25/3		"	35	27 170	8 900	12 190	327 290
25/3		"	36	22 200	9 700	12 500	339 790
25/3		"	27	20 470	9 480	10 990	350 780
27/3		"	37	21 300	8 910	12 310	363 090
27/3		"	29	17 410	8 230	9 180	372 270
27/3		"	34	20 980	11 460	9 510	381 780

001037

Kleinfeld

Monat

Marz

1942

A. Brutto	Ermittelte Gewichte		60er Sämin bis zum Tage	Rückstand gemeldet		Gutschrift erteilt		Rechnung erteilt			
	aus 20 Toren	60er Sämin Netto		kg	am	kg	am	am	über kg	R.M.	Stk
58,5°	96,86	11770	11770								
'	'	9928	21638								
'	'	13289	34927								
'	'	13037	47964								
'	'	14568	62532								
'	'	18652	74184								
'	'	19749	85933								
'	'	13842	99775								
'	'	7071	106846								
'	'	12127	118973								
'	'	13502	132475								
'	'	16621	149096								
'	'	9221	151317								
'	'	12175	170492								
57,5	94,72	11044	187536								
'	'	12257	199793								
'	'	13734	207527								
'	'	11944	219471								
58,6	96,86	12224	231695								
'	'	13993	245688								
'	'	12020	257508								
'	'	13705	270613								
'	'	12272	282885								
'	'	18039	290924								
'	'	13173	304097								
'	'	11807	315904								
'	'	12108	328012								
'	'	10645	338657								
'	'	11923	350580								
'	'	8192	359472								
'	'	9271	368683								

58,5° Brutto
 aus 20 Toren = 96,86
 % 60er Sämin = 0,01%
 Netto = 96,86

57,5 Brutto
 aus 20 Toren = 94,72
 % 60er Sämin = 0,01%
 Netto = 94,72

001038

Klempfleser

Lieferung an Klein Fabrik Carlisle Kieselstein - Volker - List

Datum	In den Bestand übernommen	Wagen		Angewandene Gewichte			
		Zeichen	Nummer	Brutto	Tara	Netto	bis zum Tage
Lieferung mit Personal Schwan:							
27.1.42	27/2 - 27/2	Open	504 932	27 950	10 440	17 510	17 510
"	27/2 - 27/2	"	504 074	27 050	9 100	17 950	35 460
"	27/2 - 27/2	"	504 246	27 900	10 010	17 890	53 350
1/3.42	27/2 - 1/3	"	504 444	29 400	17 020	12 380	71 730
"	27/2 - 1/3	"	504 228	28 000	10 600	17 400	89 080
Lieferung mit Personal Mary:							
3.3.42	1/3 - 3/3	Open	504 001	27 320	9 950	17 370	17 370
"	1/3 - 3/3	"	504 927	27 200	10 650	16 550	34 000
5.3.42	3/3 - 9/3	"	504 533	26 590	10 350	16 240	50 240
"	3/3 - 9/3	"	504 189	27 630	10 130	17 500	67 740
10.3.42	9/3 - 10/3	"	504 450	27 790	10 880	16 910	84 650
"	9/3 - 10/3	"	504 448	27 800	10 970	16 830	101 480 190 560
Lieferungen aus Großhandel Kleinwagenfabrik:							
27/3		Planier	31	23 790	17 410	17 700	35 700
28/3		"	33	24 070	9 300	14 770	39 560
"		"	36	22 560	9 710	13 150	40 830
"		"	35	20 380	9 030	11 350	42 180
29/3		"	37	23 780	9 010	14 970	43 280
"		"	29	17 670	8 780	9 490	44 700
"		"	31	22 310	8 700	13 610	45 690
							470 900

Stahl - Schmelzwaage

Datum	In den Bestand übernommen	Wagen		Angegebene Gewichte			
		Zeichen	Nummer	Brutto	Tara	Netto	bis zum Tage
	aus der Schmelzwaage	Feder	31				
14/3. 42	Aug. 2. 4630	Flusswaage	31	23 450	8750	12700	12700
20/3. 42	4893	.	29	18 450	8760	9290	21990
20/3. 42	4874	.	30	21 750	8980	12770	34760
Signatur-Lager (Fr. Selvaigenscher Millingen)							
8/3.		Hahn	36 690	20 850	10820	18000	18000
20/3.		Kocher	59 620			18500	36600

001041

Monat

Marz

1942

Brutto	Ermittelte Gewichte			Rückstand gemeldet		Gutschrift erteilt		Rechnung erteilt			
	Tara	Netto	bis zum Tage	kg	am	kg	am	am	über kg	Stk	Stk
0,0	0,0 %	0,0	0,0								
54,1 ¹ / ₂	08,0 %	119,76	111,76								
48,2 ¹ / ₂	76,5 %	121,07	182,83								
53,3 ¹ / ₂	80,3 %	110,26	293,09								
28,970	22,400	6,570									
20,400	10,860	17,520	18,050								
37,790	13,840	17,950	35,980								

Empfang - Refraktometer
 Alkohol - Füllmenge
 600¹/₁₁₂

001042

Syngkhan. Lings

Datum	In den Bestand übernommen	Wagen		Angegebene Gewichte			
		Zeichen	Nummer	Brutto	Tara	Netto	bis zum Tage
	<i>von Anna Glesch, Hamburg</i>	<i>Hamb.</i>	<i>Kirchh. Lagerw. Mülheim</i>				
<i>2074, 42</i>	<i>2074 - 2074</i>	<i>Thür.</i>	<i>56372</i>	<i>32872</i>	<i>13460</i>	<i>19410</i>	<i>19410</i>

001043

Monat

April

1942

Brutto	Ermittelte Gewichte			Rückstand gemeldet		Gutschrift erteilt		Rechnung erteilt			P.M.	P.H.
	Tara	Netto	bis zum Tage	kg	am	kg	am	am	über kg			
33060	13790	19270	19280	130	kg	15	kg					

001044

Försäljningsjournal

Införingen av

Datum	In den Be- stand övernommen	Wagen		Angegebene Gewichte			
		Zeichen	Nummer	Brutto	Tara	Netto	bis zum Tage
	<u>klisverol</u>						
7/4	✓	Uern	434				
9/4	✓	"	435			4200	4200
16/4	✓	"	436			3600	7800
20/4	✓	"	437			3800	11600
20/4	✓	"	438			3600	15200
	✓	"	439			4600	19800
						3800	23600
	<u>Solvajöl</u>						
27/4	✓	Reinige	1	28300	10800	17500	17500
	<u>Försälj, gemischt</u>						
17/4		4 Fässer		928	-200	728	728
	<u>Neutronbombard</u>						
20/4		1 Fässa				20	
	<u>Polist I</u>						
20/4		1 Fässa				15	

001045

Reiseprotokoll

Juli - Leipzig

Datum	In den Bestand übernommen	Wagen		Angewiesene Gewichte			
		Zeichen	Nummer	Brutto	Tara	Netto	bis zum Tage
1874	1874 - 1874	Offen	506 046	25770	10410	14360	14360
1914	1914 - 1914	,	503 576	26930	11020	15910	30270
1894	1894 - 1894	,	525 380	27700	12790	14910	45180
1874	1874 - 1894	Kabin	536 357	25400	10750	15250	60430
,	1874 - 1894	Offen	505 362	25800	10400	15400	75830
1874	1874 - 1874	,	520 062	27700	12700	14920	90750
1914	1914 - 1914	,	506 043	23900	9800	14100	104850
2074	2074 - 2074	,	507 785	26360	11710	14650	119500
2114	2114 - 2114	,	506 394	27000	11310	15690	135190
,	2114 - 2114	,	505 406	27300	11160	16140	157330
2374	2374 - 2374	,	503 462	25530	10820	14910	166040
2674	2674 - 2674	,	506 043	25340	9800	15540	187530
2874	2874 - 2874	,	506 884	24890	11950	17940	199520

Reiseprotokoll M. Klein - Wanderprotokoll bzw. Gastprotokoll - Rastprotokoll

414	414 - 414 Rastprotokoll	Offen	502 315	20990	10790	15200	15200
914	914 - 914 Rastprotokoll	Offen	500 362	23190	9580	13610	28810
1874	1874 - 1874 Rastprotokoll	Kasten	553 094	22700	8950	13750	41960
,	1874 - 1874 Rastprotokoll	Offen	503 142	25770	9970	15800	57160
2374	2374 - 2374 Rastprotokoll	,	529 353	25970	11320	14650	71870
2674	2674 - 2674 Rastprotokoll	Kasten	530 774	25570	11030	14540	86350
2874	2874 - 2874 Rastprotokoll	Parli	529 488	26930	11950	14980	107330

001047

Rheinwägen

Datum	In den Bestand übernommen	Wagen		Angewiesene Gewichte			
		Zeichen	Nummer	Brutto	Tara	Netto	bis zum Tage
	1942						
	1/4 42	Hahn	538 710	28 980	12 450	16 530	16 530
	1942	Hahn	520 507	28 000	11 630	16 370	32 900
	1942	Hahn	520 920	28 160	12 700	15 460	4 8360
	1942	Hahn	507 549	29 400	12 730	17 340	6 5700
	1942	Hahn	553 090	22 500	8 950	13 550	7 8850
	1942	Hahn	504 735	27 600	11 400	16 200	8 9000
	1942	Hahn	502 607	26 790	11 440	14 950	9 6650
	1942	Hahn	500 571	26 040	11 860	16 180	11 2830
	1942	Hahn	502 139	26 400	11 600	14 750	12 7580
	1942	Hahn	506 824	28 890	12 900	17 990	14 5520
	1942	Hahn	500 091	28 460	11 800	16 900	7 6240
	1942	Hahn	502 591	25 050	10 600	14 450	1 768 70
	1942	Hahn	504 702	27 440	11 700	15 940	1 768 70
	1942	Hahn	592 867	27 470	11 800	15 670	15 670
	1942	Hahn	566 820	26 970	12 430	14 540	3 0270
	1942	Hahn	566 820	27 550	12 440	15 110	4 5320
	1942	Hahn	566 820	27 990	12 690	15 300	6 0620
	1942	Hahn	592 867	27 400	11 800	15 600	7 6220
	1942	Hahn	566 820	27 300	12 440	14 860	9 7080
	1942	Hahn	592 867	27 300	11 800	15 500	10 6580
	1942	Hahn	505 596	26 000	11 000	15 000	15 000

001049

Monat

April

1942

Brutto	Ermittelte Gewichte			Rückstand gemeldet		Gutschrift erteilt		Rechnung erteilt			
	Tara	Netto	bis zum Tage	kg	am	kg	am	am	über kg	R.N.	R.H.
29000	17270	11730	11730								
20960	11630	9830	9830	270	370	270					
28200	12900	15300	15300	-					430 x 73	- 55,90	(R.N.)
29500	17250	12250	12250	160	147,2	160					
27650	11450	16200	16200	90							
26180	11430	14750	14750	-							
28040	17860	10180	10180	-							
26200	11500	14700	14700	-							
28400	17500	10900	10900								
25000	10850	14150	14150								
27440	17500	10940	10940								
27430	17800	9630	9630	30							
26950	12400	14550	14550	10							
27500	12430	15070	15070	40							
27690	12390	15300	15300	-							
27340	17740	9600	9600	-							
27270	12350	14920	14920								
27300	17800	9500	9500								
26000	17060	9940	9940	60							

001050

60 mit gemeldet
 Rechnung der Kohlenwerkstoff Fabrik
 Gruppe Kohlenwerkstoff für Paraguanische
 Nr. 599 1504, Rheinpfalz Nr. 24. 111889, 11
 Wirtschaftsprüfung ab Heidemühl
 47. 15
 11. 1. 1942

Gasreinigungsmasse

Datum	In den Bestand übernommen	Wagen		Angegabene Gewichte			
		Zeichen	Nummer	Brutto	Tara	Netto	bis zum Tage
	Kunna Tiefbau AG		Oberhausen - Kellen				
	Messung März 1942						
2/4/39/3.42		N° 101	10 659	22 840	8150	14690	14690
4/4/39			10 490	25 190	10090	15100	29790
2/4 - 2/4	Messung Juni 1942		16 578	25 520	9720	16390	46180
2/4 - 2/4			3911	26320	9720	16390	62760
2/4 - 2/4			8645	26720	10220	15840	78600
2/4 - 2/4			3720	23880	7970	15970	94570
			2036	23750	8080	15700	109670
2/4 - 2/4			16387	26930	10420	16570	126780
							1360
							124820
	Luische Gasreinigungsmasse von Fa. Luischens Inst., Ludwigstr. 11 Berlin						
2/4.42	Kbitt, Kapsen 64		Luischens Aufnahme von 1942			1073,46	1073,46
4/4	Pommitel von Kunna		Pommitel d. Fa. Kunna - Kellen			4206	4206
2/4 - 2/4		Mess.	97748				
1/3/4		N° 101	7 897			17,000	17,000
2/4/4		Kapsel	62 520			15,000	26,000

001051

Brutto	Ermittelte Gewichte			Rückstand gemeldet		Gutschrift erteilt		Rechnung erteilt			
	Tara	Netto	bis zum Tage	kg	am	kg	am	am	über kg	R.M.	R.H.
22 960	8260	14700	14700								
25750	10070	15740	29840								
25 630	9200	16430	46270								
26300	9600	16620	62890								
26730	10250	15880	78770								
23950	9980	15970	94750								
21740	8000	13740	108490	1360		Zusatzgewicht der am der Reiberein Angebot nicht					
26920	10380	16540	125040								
<i>Zusatzgewicht</i>	<i>715.42</i>	<i>= 129.60 Rm</i>									
			1013467								
				Rm / Ho = 25.6							

001052

Schwefelsäure

Lieferung von Norddeutsche mit Rheinw.-Lohn

Datum	In den Be- stand übernommen	Wagen		Angegebene Gewichte			
		Zeichen	Nummer	Brutto	Tara	Netto	bis zum Tage
1/4/393	F. L. in Altkalenderlager	Rheinw.	30	24420	17450	12970	12970
1/4/393			33	24330	9300	15030	28000
1/4/			35	21230	9080	12250	40200
1/4			36	23680	9780	13900	54100
			37	22840	9720	13120	69820
2/4			37	23100	9030	14070	87890
3/4			30	23530	9850	13700	95590
			33	23950	9350	14600	110190
4/4			31	23850	8770	15080	125270
			32	23700	9560	14140	139410
			36	23600	9750	13250	152660
5/4			29	16880	8200	8680	161340
7/4			31	23580	8730	14850	176790
			30	23400	9860	13550	189730
			33	24630	9300	15330	205100
			32	22730	10000	12730	217830
8/4			37	22930	9060	13870	231700
			33	23560	9250	14310	246070
10/4			35	21280	9720	12760	258170
10/4			29	17240	8360	8980	267150
11/4		36	23700	9720	13390	280540	
12/4		30	23760	9830	13930	294470	
		33	22700	9310	13410	307880	
		32	22600	9530	13150	320030	
13/4		32	22390	9550	12800	333870	
		35	19640	9020	10620	344490	
		36	22690	9700	13990	358430	
14/4		30	24730	9830	14300	372730	
15/4		33	20570	9000	11270	384000	
		27	21700	9540	12160	396160	
16/4		35	21830	9060	12770	308930	

001053

No. Brutto	Ermittelte Gewichte			Rückstand gemeldet		Gutschrift erteilt		Rechnung erteilt		
	zug % Tara	60% Körn Netto	60% Körn bis zum Tage	kg	am	kg	am	am	über kg	Stk
58,10%	96,0%	12.451	12.451							
		14.429	2.688,0							
		11.712	3.859,2							
		13.344	5.193,6							
		13.771	6.510,2							
		13.507	7.867,4							
		13.152	9.176,6							
		14.016	1.057,8							
		14.477	1.202,5							
		13.574	1.338,3							
		12.720	1.465,5							
		8.333	1.548,8							
		14.857	1.697,3							
		12.998	1.827,3							
		14.255	1.974,8							
		12.221	2.097,1							
		13.115	2.230,2							
		13.738	2.367,6							
		17.674	2.484,3							
		8.627	2.570,5							
		12.854	2.699,1							
		13.373	2.832,5							
		12.874	2.961,5							
		12.624	3.087,8							
		12.326	3.217,0							
		10.195	3.313,0							
		13.430	3.447,3							
		13.728	3.584,6							
		10.879	3.692,8							
		11.674	3.809,5							
		12.259	3.932,1							

Nett. Anst. = 58,10 %
 Zug für 200 kg = 96,00 %
 20 400 Körn = 0,032 %
 Anst.

001054

Schweffelstein

Datum	In den Bestand übernommen	Wagen		Angewiesene Gewichte			
		Zeichen	Nummer	Brutto	Tara	Netto	bis zum Tage
16/14		Kleinige	28	22360	9860	12370	608930
20/14			30	24080	9800	14280	621430
1			28	21160	9860	11300	435710
18/14			30	23560	9840	13720	460730
1			36	22390	9720	12670	473400
29/14			27	21700	9520	11880	485280
1			33	22760	9300	13460	498740
21/14			27	22220	9510	12710	511450
1			33	24100	9270	14830	526280
20/14			30	24100	9840	14260	540540
1			37	23350	9030	14320	554860
20/14			29	17800	8360	9440	564300
1			36	23870	9720	14090	578390
21/14			33	23960	9280	14640	593070
1			35	21390	9010	12380	605450
1			30	21630	9850	15780	617230
1			36	24700	9700	14400	631630
1			37	22670	9000	13670	645300
20/14			33	24040	9240	14760	660060
1			35	21330	9010	12320	672340
20/14		37	22220	9000	13220	685600	
1		30	23350	9850	13500	699100	
20/14		36	23340	9640	13660	712760	
1		28	22480	9850	12620	725380	

001055

No. Bankto	Ermittelte Gewichte		bis zum Tage	Rückstand gemeldet		Gutschrift erteilt		Rechnung erteilt			
	70 % Tara	60 % Netto		kg	am	kg	am	am	über kg	R.M.	Ref
		Albatraz	3932.74								
58 ^o	96.0%	1.2000	4042.74								
57.9%	95.62%	1.3655	4178.69								
'	'	108.05	4286.74								
58.1	96%	1.3177	4418.45								
'	'	1.2163	4540.08								
'	'	1.1405	4654.13								
'	'	1.2922	4779.35								
58 ^o	95.4%	1.2176	4915.11								
'	'	1.4207	5057.18								
'	'	1.8661	5193.79								
58.6	95.8%	1.3719	5330.98								
58 ^o	95.8%	904.4	5427.42								
'	'	1.3498	5556.40								
'	'	1.4063	5697.03								
'	'	1.7860	5815.63								
'	'	1.7285	5928.48								
'	'	1.3795	6066.43								
'	'	1.3096	6199.39								
'	'	1.4140	6338.79								
'	'	1.7823	6456.82								
'	'	1.2665	6583.47								
'	'	1.2933	6722.80								
'	'	1.3086	6843.66								
'	'	1.2090	6964.56								

Albatraz 15. V. 74
 100% Tara = 57.90%
 % 60 = Netto = 95.62%

Albatraz 15. V. 74
 100% Tara = 58.0%
 % 60 = Netto = 95.4%

Albatraz 15. V. 74
 100% Tara = 58.0%
 % 60 = Netto = 95.4%

001056

Stoll - Schweißstein

Datum	In den Bestand übernommen	Wagen		Angegebene Gewichte			
		Zeichen	Nummer	Brutto	Tara	Netto	bis zum Tage
	an im Stoll -	Stollen zur	Körper -	Reparatur:			
9/4		Reise	35	25700	8730	12970	12970
19/4		'	37	19300	9000	10300	23270
24/4		'	29	16900	8360	8540	31810
27/4		'	28	22500	9870	12250	44060

001057

Monat

April

1942

kg Brutto	Ermittelte Gewichte			Rückstand gemeldet		Gutschrift erteilt		Rechnung erteilt			
	Geo % Lohn	Geo % Netto	bis zum Tage	kg	am	kg	am	am	über kg	R.M.	R.H.
57,2	82,34%	106,79	10,679								
57,5	82,87%	85,36	192,75								
58,6	92,92%	79,35	279,50								
57,5	82,87%	107,52	373,02								

Lohn 2 am 11. 11. 42
 11. 11. 42 = 57,90 kg
 2 am 11. 11. 42 = 82,87 %
 11. 11. 42 = 0,015 %

001058

Signatur: Löw

Datum	In den Bestand übernommen	Wagen		Angegebene Gewichte			
		Zeichen	Nummer	Brutto	Tara	Netto	bis zum Tage
von	Anna Löw	Staub	Kutsche Löw				
21.5.		Hals	536690				
19.5.	19.5. - 19.5.	"	536374	32 110		18290	18290
21.5.		"	536690		13460	18650	36940
						17270	54210

001359

1915.	Grainmühle (Linnemann)	Grainmühle (Linnemann)				
	Schliff, 1000/64	Lowe	Zugmaschine			1068,998

Monat

Mai

1942

Brutto	Ermittelte Gewichte			Rückstand gemeldet		Gutschrift erteilt		Rechnung erteilt		
	Tara	Netto	bis zum Tage	kg	am	kg	am	am	über kg	Flak
29260	10980	18280	18280	10						
32230	13870	18420	36700	230	1/12					
28670	11030	17640	54340	730	2/15					

Handwritten notes:
 - auf Anzahl
 Direkte - Kopien
 Direkte - Kopien
 Selbstausgabe

HM 42184

Steinkohlenbergwerk "Abeinpreußen", Schacht

kg brutto - Wagenzeichen: *14*

kg tara - Inhalt: *Stange*

kg netto - Empfänger: *Homburg (Wiederrhein)*

5,61 kg netto

Homburg (Wiederrhein) den. *1. 5. 1942*

Freigang im Monat Juni 1942

Handwritten notes:
 Kalkulation ab 1. 8. 42
 15.5 Kopien 64.
 10889984 1565. 16798,28

001060

Y
Umpfänger von Gewicht
Benzol, Galvanöl, Aluminium

Datum	In den Bestand übernommen	Wagen		Angegebene Gewichte			
		Zeichen	Nummer	Brutto	Tara	Netto	bis zum Tage
	<i>Aluminium</i>						
1. 5.	✓	<i>Charge 440</i>					
11. 5.	✓	• 441				46.00	46.00
11. 5.	✓	• 442				44.00	9.00
14. 5.	✓	• 443				38.00	12.80
17. 5.	✓	• 444				55.00	18.30
20. 5.	✓	• 445				46.00	22.90
27. 5.	✓	• 446				44.00	27.30
30. 5.	✓	• 447				46.00	37.90
						44.00	36.30
	<i>Galvanöl</i>						
12. 5.		<i>Apn 25</i>	25	27.900	10.300	17.600	17.600
16. 5.	✓	• 25		28.600	10.300	18.300	35.900
20. 5.	✓	• 25		28.800	10.300	18.500	54.400

081061

Jah. Lieferumg 495 hr

Fließwasser

Datum	In den Bestand übernommen	Wagen		Angewiesene Gewichte			
		Zeichen	Nummer	Brutto	Tara	Netto	bis zum Tage
<i>von Anna G. f. G. Krommehring m. H. Bielefeld - Meiswiel (200 kg)</i>							
57.5.42	31.5 - 57.5	g	573 462	25630	10820	14810	14810
	57.5 - 57.5	.	506 043	25780	9400	15980	30790
14.5.42	13.5 - 14.5	.	573 470	25260	10600	14660	45450
15.5.42	14.5 - 15.5	.	500 059	28540	12580	15960	61410
18.5.42	17.5 - 18.5	.	505 362	25850	10400	15450	76860
	27.5 - 27.5	.	575 380	25240	12790	15450	92310
21.5.	19.5 - 21.5	.	576 394	26540	17310	15230	107540
24.5	21.5 - 24.5	.	506 048	26300	17040	14760	122300
27.5	24.5 - 27.5	.	503 374	26870	17020	15720	138020
29.5	27.5 - 29.5	.	503 575	27400	10900	16500	154520
	" - "	.	505 406	26900	17160	15740	170260
	29.5 - 29.5	.	500 059	28720	12580	16140	186400
	" - "	.	503 376	27770	11020	16750	203150
<i>von Hans Rößgenwerk G. Kestrop - Rönkel - Klein / Brühlenerstr. (70 kg)</i>							
21.5.42	21.4. - 21.5.	g	502 717	24870	9980	14890	14890
15.5.42	14.5 - 15.5	g	506 756	26350	11720	14630	29520
26.5.42	24.5 - 26.5	g	529 343	26950	17770	15180	44700
29.5.42	27.5 - 29.5	g	502 718	25700	9790	15310	60070
31.5.42	29.5 - 31.5	.	507 507	25600	9400	16200	76210

001063

Monat

Mai

1942

Brutto	Ermittelte Gewichte			Rückstand gemeldet		Gutschrift erteilt		Rechnung erteilt			
	Tara	Netto	bis zum Tage	kg	am	kg	am	am	über kg	R.N.	Stk
25650	17720	14530	14530	280	375	280	375				
25780	9800	15980	30510								
25400	11700	14300	44870	360	195	360					
26000	12700	15900	60770								
25940	10540	15300	76710	50							
26300	12800	15400	92530	10							
26530	11300	15230	106780								
26210	17450	14760	122540								
26780	10960	15720	137260								
27520	17000	16520	153760								
26930	17230	15600	169440								
28000	12800	16000	185440	140	76	140	276	276	140.73		18.20
2890											
<p><i>Rechnung</i> $520 \text{ kg} + 13 - 90 \text{ kg} = 68 \text{ kg}$</p> <p><i>Rechnung</i> 47.84</p> <p><u>$68 \text{ kg} + 24 = 92 \text{ kg}$</u></p>											
24890	10000	14890	14890								
26390	17760	14630	29520								
26930	17800	15130	44650	50							
25780	9800	15300	59960								
-	-	-	-	16200	kg	<i>wegen nicht zahlbar</i>					
<i>Rechnung</i>											

001064

Rechnungsform

Datum	In den Be- stand übernommen	Wagen		Angewiesene Gewichte			
		Zeichen	Nummer	Brutto	Tara	Netto	bis zum Tage
<i>an Firma G. L. Lorenz & Söhne, Trochim, Forlim</i>							
1. 5.	mit Memo vom April 1912 29/4 - 29/4	Strom	504 739	29 350	12 000	17 350	17 350
1. 5.	29/4 - 29/4	"	500 905	28 660	12 320	16 340	33 690
<i>mit Memo vom März 1912</i>							
15. 5.	15/5 - 15. 5	"	500 504	28 440	11 760	16 680	50 370
18. 5.	17/5 - 16. 5	"	506 085	26 500	10 610	15 890	66 260
20. 5.	19/5 - 19/5	"	500 091	27 690	11 560	16 130	82 390
21. 5.	19/5 - 19/5	"	505 573	26 460	11 300	15 160	97 550
21. 5.	20/5 - 20/5	"	500 119	30 550	11 650	18 900	116 450
21. 5.	20/5 - 20/5	"	500 912	26 050	11 050	15 000	131 450
20. 5.	20/5 - 20/5	"	500 330	30 000	11 960	18 040	149 490
1. 6.	20/5 - 30/5	"	505 573	27 200	11 320	15 880	165 590
<i>an Firma G. H. Oberländer</i>							
18. 5. 12.	18/5 - 18/5	Strom	566 820	27 660	12 420	15 240	15 240
21. 5.	19/5 - 20/5	Kolben	592 867	28 100	11 750	16 350	31 590
20. 5.	20/5 - 20/5	Kolben	506 820	26 960	12 450	14 510	46 050
20. 5.	20/5 - 20/5	Strom	501 573	25 700	10 990	14 710	60 760
20. 5.	20/5 - 20/5	"	501 900	29 820	12 500	17 320	78 080
20. 5.	20/5 - 20/5	Kolben	506 820	27 490	12 370	15 120	93 200
20. 5.	20/5 - 20/5	Minimeter	579 979	27 990	11 600	16 390	109 590
<i>an Firma G. H. Oberländer</i>							
<i>mit Memo vom April 1912</i>							
20. 5. 12.	20/4 - 20/4	Strom	505 596	27 500	10 900	16 600	16 600
11. 5. 12.	9/5 - 11/5	"	505 596	27 500	10 100	16 600	33 200
20. 5. 12.	20/5 - 20/5	"	505 596	25 800	10 800	15 000	48 200

001065

g. Feinringverbreit

Datum	In den Bestand übernommen	Wagen		Angegebene Gewichte			
		Zeichen	Nummer	Brutto	Tara	Netto	bis zum Tage
		<i>von Firma Pulverstein Ag., Oberhausen, Pöhlen</i>					
<i>28/5.42</i>	<i>27/5 - 27/5</i>	<i>Mitel</i>	<i>5011</i>	<i>24750</i>	<i>9030</i>	<i>15770</i>	<i>15770</i>
<i>29/5.42</i>	<i>27/5 - 27/5</i>	<i>"</i>	<i>9763</i>	<i>25700</i>	<i>9400</i>	<i>16280</i>	<i>32050</i>
<i>31/5.42</i>	<i>27/5 - 27/5</i>	<i>"</i>	<i>1752</i>	<i>25460</i>	<i>9500</i>	<i>15870</i>	<i>47870</i>
	<i>30/5 - 27/5</i>	<i>"</i>	<i>80300</i>	<i>29840</i>	<i>11900</i>	<i>18060</i>	<i>65930</i>

001067

Monat

Mai

194 2

Brutto	Ermittelte Gewichte			Rückstand gemeldet		Gutschrift erteilt		Rechnung erteilt			
	Tara	Netto	bis zum Tage	kg	am	kg	am	am	über kg	St.M.	R.H.
24 880	9 150	15 730	15 730								
25 700	9 360	16 340	32 070								
25 460	9 590	15 870	47 940								
29 820	17 830	18 090	66 030								

001068

Flussfahrsätze

Lieferung vom (Güterschiff mit Rheing. - Kasse)

Datum	In den Be- stand übernommen	Wagen		Angegebene Gewichte			
		Zeichen	Nummer	Brutto	Tara	Netto	bis zum Tage
<u>f. die im Allhaldenlager</u>							
1. 5.		Rheing.	30	23 050	9850	13200	13200
		'	36	23 970	9690	14280	27480
		'	33	22 900	9240	13660	41140
		'	35	22 230	9020	13210	54350
2. 5.		'	36	22 930	9740	13190	67540
		'	35	21 800	9030	12870	80310
		'	33	24700	9250	14850	95160
3. 5.		'	37	22 860	9050	13810	108970
		'	32	24430	9720	15310	124280
4. 5.		'	36	23 270	9660	13610	137890
		'	35	22 680	9030	13640	151530
		'	32	24420	9530	14890	166400
		'	37	22 950	9060	13890	180290
5. 5.		'	36	23500	9640	13860	194110
6. 5.		'	30	23 660	9800	13860	207970
7. 5.		'	35	22 970	9010	13160	221130
		'	32	22 080	9020	13060	234190
		'	36	23 140	9660	13480	247670
8. 5.		'	35	22 600	9030	13570	261260
		'	30	22 990	9050	13940	275180
		'	37	22 350	9100	13250	288430
		'	36	23 360	9700	13660	302070
11. 5.		'	35	21 940	9020	12920	314990
		'	24	24060	17500	12560	327550
12. 5.		'	37	23 300	9030	14270	341820
		'	33	24430	9260	15170	356990
13. 5.		'	30	24400	9800	14600	371530
		'	36	22 680	9700	12980	384500
		'	33	24200	9260	14940	399440
		'	35	21 070	9100	11970	411470
		'	37	22 960	9030	13930	425340

001069

Monat

Mai

1942

Gr. Brutto	Ermittelte Gewichte bis zum Tage	Gewichte Netto	bis zum Tage	Rückstand gemeldet		Gutschrift erteilt		Rechnung erteilt			
				kg	am	kg	am	am	über kg	R.M.	St.
58°	95,8%	12646	12646								
.	.	13680	26326								
.	.	13086	39412								
.	.	12655	52067								
.	.	12636	64703								
.	.	12234	76937								
.	.	14226	91163								
.	.	13230	104393								
.	.	14667	119060								
.	.	13038	132098								
.	.	13067	145165								
.	.	14245	159410								
.	.	13307	172717								
.	.	13240	185957								
.	.	13277	199235								
.	.	12607	211842								
.	.	12511	224353								
.	.	12974	237327								
.	.	13000	250327								
.	.	13353	263680								
.	.	12694	276374								
58,3°	96,43%	13153	289469								
58,2°	96,16%	12424	301893								
.	.	12078	313971								
.	.	13722	327693								
.	.	14587	342280								
.	.	13902	356282								
.	.	12472	368754								
.	.	14366	383120								
.	.	11510	394630								
.	.	13395	408025								

Anm.:
 116. Werk II
 58,3° bis 58,2°
 96,43% bis 96,16%
 0,27%
 58,2° bis 58,2°
 96,16% bis 96,16%
 0,00%

031070

Flussverkehrsamt

Datum	In den Be- stand übernommen	Wagen		Angewiesene Gewichte			
		Zeichen	Nummer	Brutto	Tara	Netto	bis zum Tage
16/5		Flenz	37	23 630	9030	14600	425340
'		'	30	23 630	9130	14520	439940
'		'	36	24100	9660	14440	454440
17/5		'	35	23310	9040	14310	468880
18/5		'	30	24170	9180	15370	483190
19/5		'	36	23760	9610	14170	498560
'		'	35	21000	9000	12000	512670
20/5		'	30	24200	9880	14320	524680
'		'	33	24240	9320	14920	538990
21/5		'	35	21930	9000	12930	553910
'		'	36	24300	9660	14640	566840
22/5		'	33	23770	9250	14520	581480
'		'	31	20300	8740	11560	596000
'		'	30	24070	9540	14230	607560
24/5		'	35	23790	9040	14750	621790
'		'	33	24060	9270	14790	636540
'		'	36	23920	9710	14210	651330
'		'	32	24560	9570	15070	665540
26/5		'	30	23220	9330	13890	680550
'		'	31	23410	8780	14700	694440
27/5		'	36	23570	9700	13870	709140
28/5		'	35	22180	9040	13130	723070
'		'	33	23640	9240	14400	736940
29/5		'	33	24650	9310	15340	750540
'		'	36	23990	9730	14260	765880
'		'	37	23000	9040	13960	780740
'		'	30	23750	9830	13920	794100
							808020

081071

No. Brutto	Ermittelte Gewichte		bis zum Tage	Rückstand gemeldet		Gutschrift erteilt		Rechnung erteilt			
	kg Tara	Gr. Netto		kg	am	kg	am	am	über kg	R.N.	Rf
		Übertrag	408005								
58.2	96.16%	14039	422044								
		13943	435987								
		13760	449647								
		13886	464533								
		14780	479313								
		13868	492881								
		11539	504420								
		13770	518190								
		14347	532537								
58.0	95.8	12387	544924								
		14025	558949								
		13910	562859								
		11074	573933								
		13632	587565								
		14733	601696								
		14169	615865								
		13673	629478								
		14380	643858								
		13307	657165								
		14083	680348								
57.7	95.10	13788	693536								
		12484	706020								
		13692	719712								
		14575	734287								
		13558	747845								
		13273	761118								
		13235	774363								

24.1.42
 Summe
 58.2
 95.8
 0.019

24.1.42
 Summe
 57.7
 95.10
 0.025

Abfall - Schwefelsäure

Datum	In den Bestand übernommen	Wagen		Angegebene Gewichte			
		Zeichen	Nummer	Brutto	Tara	Netto	bis zum Tage
	von der Stahlwerk	Tulap. zis	Diplom - Raffinerie				
1. 5.		Rheing.	28	22 420	9150	12570	12570
11. 5.		"	33	25 590	9260	16330	28900
13. 5.		"	35	27 610	9020	18590	47490
19. 5.		"	37	22 570	9070	13500	55070
28. 5.		"	31	22 940	8750	14190	69200

001073

Monat

Ma*i*

194*L*

kg Brutto	Ermittelte Gewichte			Rückstand gemeldet		Gutschrift erteilt		Rechnung erteilt			
	kg % Tare	kg % Netto	kg % bis zum Tage	kg	am	kg	am	am	über kg	R.N.	Rf
57.8°	83,50%	10496	10496								
57,5°	82,63%	13530	24029								
52,4°	84,67%	10656	34685								
57,2°	82,34%	11132	45877								
53,0°	85,78	12172	57989								

001074

Fahrgastbuch

Datum	In den Be- stand übernommen	Wagen		Angegebene Gewichte			
		Zeichen	Nummer	Brutto	Tara	Netto	bis zum Tag
man	Kassa (No. 1)	Leichte Kasse	Leichte Kasse				
4/16.	376 - 416	Freder	530 403	31'250	11'110	20'140	20'140
16/16.	1476 - 1496	Hier	536690	28600	10820	177880	37920
21/16	2076 - 2116		536690	28750	10820	173330	55250
	19116 - 2116	Freder	539 029			18900	74150
24/16	2416 - 2496	Freder	536503			18370	92520
Wirtshaus							
17/16.	916 - 1116	Streu	26 862			15000	15000
18/16	1346 - 1416	Orsen	2 348			15000	30000
25/16	2416 - 2516	Hand	8 967			15000	45000
27/16	2076 - 2176	Hinter	22 469			15000	60000

001075

Monat

Juni

1942

Brutto	Ermittelte Gewichte			Rückstand gemeldet		Gutschrift erteilt		Rechnung erteilt			
	Tara	Netto	bis zum Tage	kg	am	kg	am	am	über kg	Stk	Stk
30 970	10 830	20 140	20 140	-							
28 950	10 090	18 860	37 800	120	20						
28 210	11 090	17 120	54 920	210	29						
30 440	11 910	18 530	73 820	-							
30 570	12 750	17 820	92 190	-							

001076

Försyng - Försyng - Forsyng 40

Y
 Definingen om Skatt?

Datum	In den Be- stand übernommen	Wagen		Angegebene Gewichte			
		Zeichen	Nummer	Brutto	Tara	Netto	bis zum Tage
<u>Silvernål:</u>							
8/6	✓	Keann	448				
	✓	'	449			5.000	5.000
10/6	✓	'	450			4.600	9.600
14/6	✓	'	451			5.500	15.100
20/6	✓	'	452			4.800	19.900
20/6	✓	'	453			5.500	25.400
25/6	✓	'	454			5.000	30.400
29/6	✓	'	455			6.600	37.000
						5.500	42.500
<u>Försyng:</u>							
15/6	✓	Fluim.	25	28200	10300	17900	17900
25/6	✓	'	25	27000	10600	16400	34300
<u>Indlagssilver:</u>							
		for Luffskivingsmaskin No 150				320	320
<u>Försyng, gemischt:</u>							
16/6 42		for Skidstol - Forsyng					
<u>Maskinverköping:</u>							
30/6 42		for gemind. av	Filen	Sto 918	18 800	17 800	7.000
						7.000	7.000

081077

Monat

Juni

1942.

Brutto	Ermittelte Gewichte			Rückstand gemeldet		Gutschrift erteilt		Rechnung erteilt			
	Tara	Netto	bis zum Tage	kg	am	kg	am	am	über kg	R.M.	J.H.

001078

Kilometerpersonal

605 to Spand. - Berlin

Datum	In den Bestand übernommen	Wagen		Angegebene Gewichte			
		Zeichen	Nummer	Brutto	Tara	Netto	bis zum Tage
von	Monat	Kilometerpersonal		(Preiszahl)			
14/6.42	10/6 / 11/6	5	506 044	247000	11600	165400	165400
18/6.42	11/6 / 12/6	.	505 322	268000	11760	149440	314440
.	.	.	503 576	276200	11020	166080	480440
.	.	.	506 394	278700	11310	166080	640440
17/6.42	15/6 / 16/6	.	503 575	270400	10900	161400	801840
.	.	.	506 048	264600	11540	149100	951000
20/6.42	18/6 / 19/6	.	506 043	255800	9800	157800	1108800
"	" / 19/6	.	505 508	268000	10920	158000	1266800
20/6.42	20/6 / 21/6	.	503 578	274000	10030	173800	1440500
.	" / .	.	506 044	269000	11600	153000	1593500

von		Kilometerpersonal		(Preiszahl)			
Datum	Monat	Zeichen	Nummer	Brutto	Tara	Netto	bis zum Tage
21/6.	31/5 / 2/6	Forlin	529 488	265800	12250	143200	143200
9/6	Monat	Forlin	529 353	267900	11380	148200	291400
14/6.	1/6 / 1/6	Forlin	502 709	241000	9870	149500	440900
15/6	18/6 / 19/6	Forlin	529 488	273900	11950	154400	595300

091079

Brutto	Ermittelte Gewichte			Rückstand gemeldet		Gutschrift erteilt		Rechnung erteilt			
	Tara	Netto	bis zum Tage	kg	am	kg	am	am	über kg	R.M.	Rf
25750	17800	16450	16450	50	-						
26740	17890	14850	31300	90	-						
27700	17700	16600	47900								
27340	17340	16000	63900								
27090	10950	16140	80040								
26400	17600	14800	94840	120	246						
25530	9760	15790	110630								
26730	10930	15800	126430								
27460	17000	16460	142890	90	376						
26950	17850	15200	158090	100							

*Refining Verkauf -
 Vereinbarung für Rechnung
 muss am 30 Juni*
 T.V. Bismut: 159 350
 Ritzsche: 45 200
 Gelsensky: 16 2 130
 Guttschaffner: 117 500
484 190
 484 190 98 15 : 62 944 100
 + Abfallabtransport Bismut: 37 49
62 882 19

26520	12200	14920	14320								
26220	17400	14820	29140								
24830	9920	14950	44090								
27400	12750	15250	59340	190	246	120	376				

*Refining Verkauf -
 Vereinbarung für Rechnung
 muss am 30 Juni: 19 41
 59 530 4 1*

001080

Kleinrentenformel

Datum	In den Be- stand übernommen	Wagen		Angewiesene Gewichte			
		Zeichen	Nummer	Brutto	Tara	Netto	bis zum Tage
<i>von Firma G. G. G. - G. G. G. - G. G. G. 150 kg</i>							
11/6.42	9/6 - / 11/6	G. G. G.	575 574	26780	10400	15940	15980
12/6.42	10/6 - / 12/6	Regulierung	578 608	26420	11190	15330	31310
14/6.42	12/6 - / 14/6	G. G. G.	570 572	28300	11730	16470	42780
15/6.42	13/6 - / 15/6	"	574 737	28780	11240	17540	65320
20/6.42	18/6 - / 20/6	"	575 574	27780	10800	16380	87700
	" - / "	Regulierung	578 608	26350	11000	15350	97050
26/6.42	19/6 - / 26/6	G. G. G.	570 575	28200	11850	16150	113200
"	" - / "	"	570 572	28560	11830	16730	129930
21/6.42	24/6 - / 27/6	"	574 737	27480	11300	16780	146710
"	" - / "	"	578 374	27460	11440	16020	162130
<i>Regulierung Verkauf. Forderung für</i>							
<i>16.1.1942 a. 11</i>							
<i>von Firma G. G. G. - Oberhausen 150 kg</i>							
12/6.	10/6 - / 12/6	G. G. G.	577 945	29640	11840	17800	17800
"	10/6 - / 11/6	H. H.	592 867	27750	11800	15350	33750
14/6	12/6 - / 14/6	"	577 946	29200	12000	17200	50350
18/6	14/6 - / 18/6	G. G. G.	577 780	28870	12490	16380	66730
20/6	17/6 - / 20/6	H. H.	592 867	26960	11790	15170	81900
27/6	24/6 - / 27/6	G. G. G.	577 958	29650	11850	17800	99700
"	" - / "	"	577 778	30440	12640	17800	177500
<i>Regulierung Verkauf. Forderung für</i>							
<i>11.1.1942 a. 11</i>							
<i>von Firma Metallbau, H. H. H. H. H. H. H. H. H. H. H. H. 15 kg</i>							
24/6	24/6 - / 24/6	G. G. G.	578 716	32500	10500	22000	22000

001081

Monat

Juni

1942

Brutto	Ermittelte Gewichte			Rückstand gemeldet		Gutschrift erteilt		Rechnung erteilt			
	Tara	Netto	bis zum Tage	kg	am	kg	am	am	über kg	R.N.	Stk
26800	10830	15950	15950	30	-						
26380	17050	15330	37280								
28200	17920	16300	47580	170	164	100	246	246	100	73	-
28800	17340	17540	65120								
27100	10800	16380	81500								
26250	10900	15350	96850								
28000	17930	16080	112920	80	-						
28600	17920	16680	129600	50	-						
27400	17380	16080	145680								
27380	17360	16020	161700								
<i>Ergebnisse vom 30. Juni 1942</i>											
29700	17920	17780	177800	20	-						
27750	17000	15350	331930								
29190	17990	17200	50330								
28940	12620	16320	66650	90	60						
26980	17800	15180	11820								
29700	17800	17800	99620								
30500	12600	17800	177420								
<i>wie vom 30. Juni 1942</i>											
<i>3.4.1942</i>											
001082											
32600	10600	22000	22000								
<i>W. Weichhoff am 11. 6. 42. 22000 18 22000</i>											
<i>3. 3. 360 Reu = 10.80 Reu</i>											

Gasdruckmessen

Datum	In den Bestand übernommen	Wagen		Angegebene Gewichte			
		Zeichen	Nummer	Brutto	Tara	Netto	bis zum Tage
	Monat Mai						
1. 6. 42	29/5. - 1/6. 42	W'kol	9 730	24 990	9 950	15 040	15 040
	Monat Juni						
6. 6. 42	3/6. - 4/6. 42	"	5037	24 520	7 960	16 560	31 600
7. 6. 42	5/6. - 7/6. 42	"	8 485	25 320	9 760	16 560	47 760
25/6. 42	23/6. - 24/6. 42	"	10 039	24 090	8 080	16 010	63 770
	" - "	"	10 471	23 700	8 440	15 260	79 030
	" - "	"	153	24 040	8 040	16 000	95 030
24/6. 42	24/6. - 25/6. 42	"	1 462	23 640	8 030	15 610	110 640
28/6. 42	24/6. - 27/6. 42	O. H. D.	708 484	24 720	8 660	16 060	126 700
29/6. 42	27/6. - 29/6. 42	W'kol	15 791	24 520	9 450	15 070	141 770
1/7. 42	29/6. - 29/6. 42	"	9 138	24 760	9 200	15 560	157 330
						<u>15 560</u>	<u>140 220</u>

Gasdruckmessen (Lignum) Fr. Lignum GmH. Lignum

	Monat Mai 1942						
3/6. 42	Schiff Hagen 64 1' mit Fehlschiffen am 1/6. 42					10 689,98	10 689,98

001083

Monat

Juni

1942

Ermittelte Gewichte				Rückstand gemeldet	Gutschrift erteilt		Rechnung erteilt			
Brutto	Tara	Netto	bis zum Tage		kg	am	am	über kg	R.H.	H.H.
25020	9940	15080	15080							
<i>nicht angesetzt</i>										
25300	9720	16180	31260							
24700	8050	16050	47310							
23840	8440	15300	62610							
24740	8060	16080	78690							
23680	8060	15610	94300							
24250	8680	15570	109870							
24610	9480	15730	125000							
24790	9230	15560	130560							

Recht in Monat Preis ansetzen

001084

Kunzelsäure

Einlieferung zum Verkauf mit Rechnung. Kopie

Datum	In den Bestand übernommen	Wagen		Angegebene Gewichte			
		Zeichen	Nummer	Brutto	Tara	Netto	bis zum Tage
1. 6.		Kunze.	30	23 600	9850	13 750	13 750
'			31	25 540	8750	16 790	30 540
'			35	21 750	9040	12 710	43 250
27/5			37	23 740	9050	14 690	40 590
'			35	23 780	9330	13 450	54 440
11/6.			36	22 620	9770	13 450	67 890
24/6			35	20 500	9030	11 470	79 360
'			30	23 020	9820	13 200	92 560
27/6			36	22 620	9770	13 450	106 010
'			30	23 860	9830	14 030	120 040
4/6			35	20 630	9070	11 620	131 660
'			36	23 400	9670	13 730	145 390
5/6			30	24 500	9790	14 710	160 100
'			33	23 050	9290	13 760	173 860
6/6			35	21 660	9070	12 650	186 510
27/6			36	24 700	9660	14 440	200 950
8/6			30	23 210	9340	13 870	214 820
'			33	23 600	9710	14 490	229 310
9/6			36	23 750	9720	14 030	243 340
'			35	21 470	9090	12 350	255 720
11/6		32	23 030	9530	13 500	269 220	
'		27	22 700	9450	12 650	281 870	
'		30	24 300	9840	14 460	296 330	
'		35	21 890	9020	12 870	309 200	
12/6		36	23 970	9420	14 550	323 750	
'		30	24 420	9870	14 550	338 300	
'		33	23 800	9270	14 530	352 830	
14/6		36	23 440	9660	13 780	366 610	
15/6		30	23 690	9980	13 710	380 320	
16/6		35	21 600	9020	12 580	392 900	
						Übersung	392 900

001085

Monat

Juni

1942

St. No. Beute	Ermittelte Jagd % Tiere	Gewichte		Rückstand gemeldet		Gutschrift erteilt		Rechnung erteilt			
		Ges. Weib. Netto	Ges. Weib. bis zum Tage	kg	am	kg	am	afn	über kg	Stk	Stk
579°	95,08%	130,72	130,72								
-	-	-	130,72								
.	.	120,85	251,57								
.	.	134,35	385,92								
.	.	139,69	525,61								
.	.	122,08	647,69								
.	.	109,06	756,75								
.	.	125,51	882,26								
580°	95,62%	126,67	1006,89								
.	.	134,75	1141,64								
.	.	111,11	1252,75								
.	.	131,29	1384,04								
.	.	140,66	1524,70								
.	.	131,52	1656,22								
.	.	120,96	1777,18								
.	.	138,08	1915,26								
.	.	132,62	2047,88								
.	.	131,55	2179,43								
.	.	134,75	2314,18								
.	.	118,38	2432,56								
.	.	129,09	2561,65								
.	.	120,96	2682,61								
.	.	138,27	2820,88								
.	.	123,06	2943,94								
.	.	139,73	3083,67								
.	.	139,73	3223,40								
.	.	138,94	3362,34								
58°	95,00%	132,01	3494,35								
.	.	134,34	3628,69								
.	.	110,52	3739,21								
		libertus	3750,86								

Werte = 0,16, 79%
 für Jun. 1908 = 52,9%
 % über = 95,62%
 Differenz = 0,075%

Werte = 0,16, 72%
 für Jun. 1908 = 52,9%
 % über = 95,62%
 Differenz = 0,026%

Werte = 0,16, 72%
 für Jun. 1908 = 57,0%
 % über = 95,00%
 Differenz = 0,04%

001086

Blauselsaire

Datum	In den Bestand übernommen	Wagen		Angegebene Gewichte			
		Zeichen	Nummer	Brutto	Tara	Netto	bis zum Tage
19/6		Blaupe.	33	23700	9300	14400	392900
19/6		"	30	24200	9900	14600	402390
18/6		"	33	23900	9300	14600	422190
19/6		"	37	22400	9460	12940	436790
"		"	32	23900	9600	14300	449730
21/6		"	33	23410	9280	14130	464030
"		"	30	24350	9400	14550	478160
20/6		"	35	21990	9040	12950	492710
21/6		"	32	23330	9570	13780	505660
24/6		"	33	23570	9230	14260	519440
"		"	30	23890	9820	14080	533700
"		"	35	21820	8990	12830	547770
19/6		"	35	21720	9000	12720	560600
"		"	30	24000	9820	14180	572720
"		"	36	25620	9690	15930	586900
"		"	27	22780	9470	13310	602830
25/6		"	27	22250	9470	12780	616140
"		"	36	22400	9670	12730	628920
21/6		"	35	20980	9000	11980	641650
							653630

001087

Ermittelte Gewichte				Rückstand gemeldet		Gutschrift erteilt		Rechnung erteilt			
Brutto	Tara	Netto	bis zum Tage	kg	am	kg	am	am	über kg	R.M.	Stk
		482,7	3950,86								
58,0	95,80%	138,87	3889,67								
'	'	141,78	4031,45								
'	'	139,89	4171,32								
'	'	123,98	4295,29								
'	'	136,99	4432,28								
'	'	135,37	4567,65								
'	'	139,39	4707,04								
'	'	124,06	4831,10								
'	'	132,05	4963,17								
'	'	136,61	5099,72								
'	'	134,79	5234,51								
'	'	122,91	5357,42								
'	'	116,71	5473,53								
'	'	135,74	5609,37								
'	'	152,61	5761,98								
'	'	129,57	5889,49								
'	'	122,43	6011,92								
'	'	121,19,5	6133,87								
58,29	96,16%	115,20	6249,07								
						Wirt. St. am		276,22			

001088

Alfred - Gussfelds mine

Datum	In den Be- stand übernommen	Wagen		Angegebene Gewichte			
		Zeichen	Nummer	Brutto	Tara	Netto	bis zum Tage
	von der Kettelhol - Anlage zur Kuppel - Lokomotive						
16.		Rheinw.	31	25570	8750	16790	16790
1076		"	33	26610	9120	17490	34280
2046		"	27	17640	9460	8740	42460
2076		"	32	24490	9550	14940	57400
2916		"	27	24420	9470	12950	70350

001089

Monat Juni 1942.

Z ^o Einsch.	Ermittelte Gewichte		Gew. Klein bis zum Tage	Rückstand gemeldet		Gutschrift erteilt		Rechnung erteilt			
	Pro. % Tonn	Ges. Klein Netto		kg	am	kg	am	am	über kg	R.H.	R.H.
53.3 °K	86.34 %	144.96	144.96								
53.0 °K	85.78 %	150.03	29.499								
46.1 °K	74.10 %	6.053	35.552								
51.5 °K	62.87 %	12.387	47.933								
52.0 °K	85.77 %	171.09	59.042								

001090

Ignatius 4.5%

Datum	In den Bestand übernommen	Wagen		Angegebene Gewichte			
		Zeichen	Nummer	Brutto	Tara	Netto	bis zum Tage
10.7	1-10.7	Preußen	550 940	29 410	12.600	16810	16810
15.7	14-15.7	.	550 940	29 640	12.600	17040	33850
21.7	20-21.7	.	550 940	29 740	12.600	17140	50990
24.7	23-24.7	.	550 942	29 560	12.600	16960	67950

	Werkstoffkalk.	(Linné Baum. Werkstoff)	Handl. Nr.	Körnung		
1.7.	1/3 - 2/3	Preußen	17305			
11.7.	9.7 - 11.7	Preußen	98 070		150000	150000
27.7.	25.7 - 27.7	Preußen	24 585		150000	300000
					160000	460000

001091

Fenzel - Jolsayrol - Fenzel 1942
Einlieferungen von Schacht 1

Datum	In den Be- stand übernommen	Wagen		Angegabene Gewichte			
		Zeichen	Nummer	Brutto	Tara	Netto	bis zum Tage
	<u>4</u> Jolsayrol						
7.8.42		Gleise	456				
6.7.42		.	457			4800	4800
9.7.42		.	458			5500	10300
12.7.42		.	459			5500	15800
15.7.42		.	460			4800	20600
17.7.42		.	461			5200	25800
31.7.42		.	462			5500	31300
						5700	36300
	<u>1</u> Jolsayrol						
	<u>1/2</u> Fenzel:						
	1						
	<u>1</u> Kiesel						
31/7		grü. Aufhängewagen für Aufhängewagen St. Kiesel				445	445

001093

Lieferschein

Datum	In den Bestand übernommen	Wagen		Angegebene Gewichte			
		Zeichen	Nummer	Brutto	Tara	Netto	bis zum Tage
von Firma J. & P. Prossinerting mbH, Kieselb., Kiesel (200 kg)							
5.7.42		Gf	503557	26630	10020	16610	16610
		"	503684	25380	10140	15240	31850
8.7.42	Gf - 117	"	506044	26900	11600	15300	47150
"	"	"	503574	27400	10030	17370	64520
12.7.42	117 - 147	"	505311	28300	11640	16660	81180
13.7.42	117 - 127	"	503577	25600	10060	15540	96720
		"	506806	27500	12050	15450	112130
		Kalen	536357	24300	10150	14150	126320
18.7.42	167 - 177	Gf	501398	27500	12490	15010	141330
	"	"	500460	27560	12300	15260	156590
	"	"	503695	25370	10090	15280	171870
20.7.42	167 - 247	"	506048	27700	11540	16160	188030
22.7.42	167 - 247	"	503684	25680	10140	15540	203570
		Kandelberg	504225	29000	12000	17000	220480
25.7.42	247 - 277	"	503695	26260	10090	16170	239740
		"	506043	25900	9800	16100	235140
		"					257700
von Firma Ritgermanen GbR, Laskop, Rainel GbR, Kling, Wundervoll (200 kg)							
41.7.	117 - 117	Gf	502717	25090	9180	15110	15110
22.7.	117 - 117	"	502717	25260	10130	15130	30240
29.7.	2077 - 2078	"	502772	25050	10090	14960	45200

031095

Ermittelte Gewichte				Rückstand gemeldet		Gutschrift erteilt		Rechnung erteilt			
Brutto	Tara	Netto	bis zum Tage	kg	am	kg	am	am	über kg	R.M.	Rh
26640	10150	16490	16490	120	47						
25430	10200	15230	31720	10	-						
26940	11650	15290	47010	10	-	940	29	29	940	22.	30
27500	10950	16550	63560	820	77						
28420	11700	16720	80280								
25500	10100	15400	95680	140	47						
27400	12130	15270	110950	180	177	180	77	77	180	23.	40
24300	10160	14140	125090	10	-						
27440	12500	14940	140030	70	-						
27600	12300	15300	155330								
25350	10100	15250	170580	30	-						
27600	11550	16050	186630	110	157						
25600	10150	15450	202080	90	-						
kein Korb											
<p>Ant. (Mengen) der 2. u. 3. Gruppe sind bei beiden wegen der zu hoch sein. Keiner Korb, Korb nicht gemeldet.</p>											
25100	10100	15000	15000	180	177	170	77	77	170	23.	30
25250	10100	15150	30150								
<p>Kein Korb, Korb nicht gemeldet, die 2. u. 3. Gruppe Keiner Korb, Korb</p>											

Teilung der Summe I & II der Kalkulationsstellen
 Gruppe (Kauf) Kommission für Forderung
 vom 3. 7. 1942

= 47.300 kg Posten a 13.-Rm/2kg = 61269 -
 + Kennzeichnung von Material = 48 96
61317 96

Rheintransport

Datum	In den Be- stand übernommen	Wagen		Angegebene Gewichte			
		Zeichen	Nummer	Brutto	Tara	Netto	bis zum Tage
von Firma Gf. Hugo. & Co. Gruppe Fördern (Zp. Baulingliste) (130 kg)							
10.7.	8 - 11	Eisen	500 331	29 540	11 300	18 240	18 240
12.7.	10 - 14	Stange	106 402	27 720	11 140	16 580	34 820
16.7.	14 - 14	Eisen	500 509	29 050	12 000	17 050	51 920
23.7.			500 330	29 550	11 990	17 560	69 480
24.7.			500 331	29 550	11 300	18 250	87 730
		Stange	523 422	27 800	10 190	16 810	104 540
29.7.	20.7. - 20.7.	Eisen	504 738	28 340	11 450	16 930	121 670
von Firma G. H. & Co. Baulisten: 130 kg							
4.7.	4.7. - 7.7.	Klein	592 867	27 030	11 700	15 250	152 50
"	2.7. - 7.7.	Eisen	507 553	32 000	12 500	19 500	347 50
5.7.	4.7. -		507 951	29 600	11 850	17 750	52 500
8.7.	4.7. -	Klein	566 820	27 600	12 400	15 200	67 100
10.7.	4.7. - 10.7.		592 867	27 040	11 800	15 240	82 940
16.7.	11.7. - 17.7.	Eisen	507 946	30 020	11 940	18 080	101 020
"			507 957	29 270	12 400	16 870	117 890
15.7.	13.7. - 14.7.	Klein	566 820	27 500	12 440	15 060	112 950
von Firma Krichhoff & Co. Fördern (Zp. Eisen Gult. Zp. Fördern) (135 kg)							
8.7.	6.7. -	Eisen	501 856	16 500	10 750	15 750	15 750
11.7.	11.7. - 12.7.		508 716	32 500	10 500	22 000	37 750
23.7.	11.7. - 23.7.		508 715	32 500	10 500	22 000	59 750
30.7.	30.7. - 30.7.		505 596	27 000	10 500	16 500	76 350

001097

Monat

Juli

1942.

Brutto	Ermittelte Gewichte			Rückstand gemeldet		Gutschrift erteilt		Rechnung erteilt			
	Tara	Netto	bis zum Tage	kg	am	kg	am	am	über kg	R.N.	R.H.
29 550	11 400	18 150	18 150	90	=						
27 950	11 000	16 950	35 100	Kaufvertrag vom 1. 7. 42 auf die Güterverkehrsverwaltung							
28 950	12 000	16 950	52 050	100	10%	= Abzugsfakt.					
29 600	16 500	13 100	65 150	4460	15%	4460	71.7%	71.7%	4460 · 73. =	579	8%
29 400	17 350	12 050	83 200	200	20%	200	118.2%				
26 850	10 200	16 650	99 850	160	1	160	118.2%		360 · 73. =	46	8%
<p>alle Güterverkehrsverwaltung im Sinne des Reichs-Güterverkehrs-Gesetzes, Hans Wilhelm Kette, Wilhelm R.</p>											
<p>empfangen 4 Pakete 15 340 empfangen gesamte 152 550 1 57 50 am 1. 7. 42 19 7 50 als ermittelt empfangen 19 7 50 34 7 50</p>											
29 650	11 910	17 740	52 500	Kaufvertrag vom 1. 7. 42 auf die Güterverkehrsverwaltung							
27 670	19 450	15 220	67 720								
27 100	11 800	15 300	83 020	=							
30 060	12 000	18 060	101 080	20	=						
29 300	12 320	16 980	118 060	=							
27 520	12 440	15 080	133 140								
<p>Sitzbrief vom 20. 7. = 250 · 73. = 32 35 R.N. Kaufvertrag vom 1. 7. 42 Kaufvertrag vom 1. 7. 42 = 15 7 50 + 73 = 2049 50 R.N. Kaufvertrag vom 1. 7. 42 = 10 7 90 + 73 = 2869 R.N. Kaufvertrag vom 1. 7. 42 = 22 000 · 73 = 2800 R.N. Kaufvertrag vom 1. 7. 42 = 300 kg · 73 = 39 R.N.</p>											
26 500	11 000	15 500	15 500	250	10%						
32 550	11 450	21 100	36 600	900	11%						
32 450	10 790	21 660	58 260	340	10%						
<p>alle Güterverkehrsverwaltung im Sinne des Reichs-Güterverkehrs-Gesetzes, Hans Wilhelm Kette, Wilhelm R.</p>											

001098

G. Feinmengenmessung

Datum	In den Bestand übernommen	Wagen		Angegebene Gewichte			
		Zeichen	Nummer	Brutto	Tara	Netto	bis zum Tage
von <i>Anna Feinmengenmessung</i> & <i>Obstweiser</i> <i>Köln</i>							
	<i>Mensch Fein</i>						
11.7.42	296 - 1/2	<i>As'holz</i>	10 428			15940	15940
	<i>Mensch Fein</i>						
14.7.42	117 - 157	<i>Wuppental</i>	4 823	26 310	9 830	16 480	16 480
11.7.42	147 - 147	"	7 565	26 060	9 360	16 700	33 180
11.7.42	117 - 27	"	6 637	24 290	9 320	14 970	48 150
	177 - 27	"	8 977	25 430	7 950	17 480	65 630
	207 - 27	"	5 387	23 870	7 970	15 900	81 530
23.7.42		"	4 575	25 070	8 190	16 880	98 410
		"	9 914	26 450	10 300	16 150	114 560
21.7.42	28.7. - 3072	"	8 823			16 750	131 310
	"	"	10 977			15 920	147 230
	"	"	3 445			16 640	163 870
						7	170 510
							178 350
<i>Propylen</i>							
22.7.42	147 - 117	<i>Propylen - Baumwolle</i>					
		<i>Köln</i>	568 841	50 780	35 590	15 190	15 190
<i>Gasreinigungsmasse (Linnense)</i>							

001099

Ermittelte Gewichte				Rückstand gemeldet		Gutschrift erteilt		Rechnung erteilt			
Brutto	Tara	Netto	bis zum Tage	kg	am	kg	am	am	über kg	RM	RF
23820	9840	15980	15980								
26280	9770	16510	16510								
26240	9420	16850	33360								
24350	9340	15010	48340								
23420	10890	14530	62940								
23800	7900	15900	78800								
25190	8320	16870	95670								
26420	10280	16200	111870								
24670	7820	16850	128720								
24450	8520	15930	144650								
25950	9250	16700	162350								
			15980								
			177330								
50760	36350	14220	14220								
	36540										

970
 960 kg wie anstehend
 - 270 kg
 = 690 kg
 zu anstehen 690 kg

Poppen-Gehalt 44,8%
 Reineinwirk von 4.7. 42. 79,9%
 270 kg

001100

Schwefelsäure

Empfang vom Frachtschiff nach Rheinhafen

001131

Datum	In den Bestand übernommen	Wagen		Angegebene Gewichte			
		Zeichen	Nummer	Brutto	Tara	Netto	bis zum Tage
11.7.		Rheing.	33	23300	9250	14050	14050
		'	37	23500	8980	14520	28570
		'	30	24640	9870	14770	43340
		'	36	24570	9650	14620	58230
21.7		'	27	27030	9420	17560	69790
		'	30	24380	9790	14590	84380
31.		'	37	23050	9030	14020	98400
4.7		'	35	21760	9010	12750	111150
		'	33	23520	9250	14270	125420
5.7		'	37	23540	9020	14520	139940
		'	30	24480	9860	14620	154560
		'	27	22630	9400	13230	167790
6.7		'	32	24080	9600	14480	182270
		'	33	22160	9250	12910	195180
7.7		'	35	23630	9000	14630	209810
10.7		'	35	20840	9460	11380	221290
		'	33	23680	9230	14450	235740
		'	30	24180	9860	14320	250060
11.7		'	32	22700	9350	13350	263410
		'	27	21200	9130	12070	275480
		'	33	23150	9320	13830	289310
12.7		'	35	21390	9040	12350	301660
		'	32	23240	9560	13680	302990
		'	36	23960	9720	14240	317230
12.7		'	27	21760	9450	12310	329040
		'	35	22070	9000	13070	342510
14.7		'	32	22990	9580	13410	355920
16.7		'	30	23830	9230	14600	370520
16.7		'	27	21820	9470	12350	382870
		'	32	23000	9520	13480	396350
17.7		'	33	23020	9450	13570	409920
		'	30	22900	9220	13680	423600
				7144 5880	290 980	423600	423600

Abrechnung 9.11.72 12 1145

001100

Monat

Juli

1942.

001102

Z Erlöse	Ermittelte Gewichte Gew. % Tara	Gewichte		Rückstand gemeldet kg am	Gutschrift erteilt kg am		Rechnung erteilt			
		von Säure Netto	von Säure bis zum Tage		kg	am	am	über kg	R.M.	R.H.
58°	95,80%	1346,0	1346,0							
.	.	1391,0	2737,0							
.	.	1475,0	4212,0							
.	.	1426,4	5638,4							
.	.	1707,4	7345,8							
.	.	1397,7	8743,5							
.	.	1343,1	10086,6							
.	.	12215	11308,1							
.	.	13671	12675,2							
.	.	13910	14066,2							
.	.	14016	15482,2							
.	.	12674	16756,2							
.	.	13372	18093,4							
.	.	12368	19331,4							
.	.	14016	20738,0							
58°A:	95,80%	10902	31640,0							
.	.	13843	45483,0							
.	.	13714	59197,0							
.	.	12789	71986,0							
.	.	11563	83549,0							
.	.	13249	96798,0							
.	.									
.	.	13106	109904,0							
.	.	13642	123546,0							
.	.	11793	135339,0							
58°B:	96,43%	12603	128207,0							
.	0,0009, am	12931	141138,0							
.	.	14029	155167,0							
.	.	11909	167076,0							
.	.	12999	180075,0							
.	.	13086	193161,0							
.	.	13172	206333,0							
.	.	406403	406403,0							

Tankschiff Weick 12 vom 9.7.42.

Schwefelsäure

001103

Lieferung vom Tankschiff aus Rheingruppen. Köln

Datum	In den Be- stand übernommen	Wagen		Angegebene Gewichte			
		Zeichen	Nummer	Brutto	Tara	Netto	bis zum Tage
1942			Rebestung	714580	290980	423600	423600
16.7.		Rheingruppen	35	21230	9020	12210	435810
18.7.		"	32	25150	9550	15600	451410
		"	27	22300	9550	12750	464160
		"	35	21710	9020	12690	476850
20.7.		"	36	22280	9740	12540	489390
		"	33	24160	9300	14860	504250
		"	30	23780	9870	13910	518160
11.7.		"	29	17490	8200	9290	527450
		"	33	23470	9300	14170	541620
		"	35	22420	9300	13120	554740
12.7.		"	30	24360	9880	14480	569220
		"	36	23740	9740	14000	583220
23.7.		"	33	23460	9320	14140	597360
		"	35	22100	9090	13010	610370
24.7.		"	30	23960	9750	14210	624580
		"	36	24030	9600	14430	639010

Ort 24.7. keine weiteren Lieferungen

Alkohol. Freilage für den Zweck der Lieferung

weiter Fortschritt.

Monat

Juli

1942

001104

No. Beute	Ermittelte Gewichte		Rückstand gemeldet kg am	Gutschrift erteilt kg am		Rechnung erteilt				
	60% bis Tage	60% bis Netto bis zum Tage		am	am	am	über kg	P.M.	P.H.	
58.3°	60% bis 96.43%	406403	406403							
"	"	11774	418177							
"	"	15043	433220							
"	"	12295	445515							
"	"	12237	457752							
58.1°	96.00% ausm 0.029%	12038	469790	Faukrediff Weich 17. 19. 1942						
"	"	14266	484056							
"	"	13354	497410							
"	"	8918	506328							
"	"	13603	519931							
"	"	12595	532526							
"	"	13901	546427							
"	"	13440	559867							
"	"	13574	573441							
"	"	12490	585931							
"	"	13642	599573							
"	"	13853	613426							

Abfall - Telewafelsäure

001105

Datum	In den Bestand übernommen	Wagen		Angegebene Gewichte			
		Zeichen	Nummer	Brutto	Tara	Netto	bis zum Tage
<i>von der Fiedler-Fabrik zur Fiedler-Refinerie</i>							
27.8.		<i>Rheing.</i>	27	25410	9480	15930	15930
8.7			32	14880	9600	5280	11280
1.7							
<i>von Kofen zur Fiedler-Refinerie</i>							
12.7.42		<i>Rheing.</i>	35	21390	9040	12350	12350
15.7.42			33	24000	9400	14600	16950
25.8.42			37	23630	9300	14330	41280
24.8.42			35	25300	9120	16180	53460

Signaturloose

001107

Datum	In den Bestand übernommen	Wagen		Angegebene Gewichte			
		Zeichen	Nummer	Brutto	Tara	Netto	bis zum Tage
1878	Finke N. Gleditsch, Hamburg	Kutsche	Solsaywaka		Prüllingen		
	Museum Siles 1912						
1878		Klein	536 33x	32 690	13250	19440	19440
	Museum Leipzig 1912						
1878	1871 - 1871	Klein	536 33x	32 000	13340	18660	38700

1878	Wirtshaus						
	1878 - 1878	K' nikel	3 300		Teil-Zusammenbau Nollen, Loden	19500	19500

Monat **August**

1942.

001108

Brutto	Ermittelte Gewichte			bis zum Tage	Rückstand gemeldet		Gutschrift erteilt		Rechnung erteilt			
	Tara	Netto			kg	am	kg	am	am	über kg	St.M.	St.H.
32720	13220	19440		19440								
32050	13390	18660		38100								

Ord. Fraktionierung

Stapelnd. Raffination

Monat

August

1942

001110

Ermittelte Gewichte				Rückstand gemeldet		Gutschrift erteilt		Rechnung erteilt			
Brutto	Tara	Netto	bis zum Tage	kg	am	kg	am	am	über kg	P.N.	R.
15780	10900	7180	7180								
		20	20								

die Abrechnung von 2. Juni 42
für Aufpflanzungen d. Kallal

Einfuhrtransport

001111

Datum	In den Bestand übernommen	Wagen		Angesebene Gewichte			
		Zeichen	Nummer	Brutto	Tara	Netto	bis zum Tage
	von Firma G. f. Chrommordung mbH, Kirschen (Munster)						

von	Firma Litzgenmatten AG, Gershey - Pörschel bei Löh - Worbelsmatt						
22/8.42	21/8 - 24/8	Wagen	503 765	25 950	10160	15 790	15 790
01/8.42	4/8 - 21/8	Fordlin	529 353	26 000	17 800	14 200	300 80

Frühwintersprognose

von *Anna Kibbelein* bz. *Oberlaimen - Holzm.*

001115

Datum	In den Bestand übernommen	Wagen		Angewiesene Gewichte			
		Zeichen	Nummer	Brutto	Tara	Netto	bis zum Tage
8/8.42	698 - 878	12144	8 805	25 900	9 080	16 820	16 820
9/8.42	698 - 878	"	16 165	24 960	9 570	15 390	32 210
"	798 - 918	"	1 746	24 030	7 980	16 050	48 260
10/8.42	878 - 1098	"	5 591	25 980	9 910	15 870	64 130
"	878 - 1098	"	5 406	24 660	9 570	15 150	79 280
26/8.42	2098 - 2418	"	3 008	24 570	8 030	16 480	95 760
"	2098 - 2418	"	5 262	24 330	9 050	15 280	111 040
20/8.42	2418 - 2578	"	5 642	24 430	7 960	16 470	127 510
20/8.42	2418 - 2578	"	3 652	22 450	7 840	14 610	142 120
"	2418 - 2578	"	14 744	25 200	9 480	15 720	157 840
20/8.42	2418 - 2578	"	14 578	26 450	9 240	17 210	175 050
29/8.42	2578 - 2678	"	8 038	27 360	7 730	16 230	191 280

Monat

August

1942

001116

Brutto	Ermittelte Gewichte			Rückstand gemeldet		Gutschrift erteilt		Rechnung erteilt			
	Tara	Netto	bis zum Tage	kg	am	kg	am	am	über kg	R.M.	24
25800	8960	16840	16840								
24980	9530	15450	32290								
24050	7970	16080	48370								
25800	9920	15880	64250								
24840	9340	15200	79450								
24590	8700	16490	95940								
24350	9030	15320	111260								
24120	7600	16470	127730								
22500	7050	14650	142380								
25390	9660	15730	158110								
26620	9270	17250	175360								
27490	17250	16240	191600								
			197280								
			320								

Einkaufsbüro Peter Grosse
Musterbuchnummer 4211 Anzeigebüro Frankfurt

Lieferungen an Geest F. Faenzel Solvayrol - Faenzel 96

001123

Datum	In den Bestand übernommen	Wagen		Angegebene Gewichte			
		Zeichen	Nummer	Brutto	Tara	Netto	bis zum Tage
	<u>Solvayrol</u>						
499	✓	467	467			4800	4800
	✓		468			6200	11000
1279	✓		469			4400	15400
1579	✓		470			6600	22000
2419	✓		471			4800	26800
2079	✓		472			5500	32300
	✓		473			5500	37800
	<u>Solvayrol</u>						
		Kohlenwasser-Öl: für Luftschleppmaschine				20	20
	<u>Faenzel</u>						
	Motoröl - Faenzel	Anlagen 10 (K. Kälber)				20	20
	Faenzel, geräuchert	Motorenöl - Faenzel				10	10
	<u>Kiesel</u>	Anlagen 10 (K. Kälber)				20	20
	<u>Polieröl</u>	Anlagen 10 (K. Kälber)				20	20

Reinigungsprotokoll

001125

Datum	In den Bestand übernommen	Wagen		Angegabene Gewichte			
		Zeichen	Nummer	Brutto	Tara	Netto	bis zum Tage
3.9.42	19. / 29	Offen	505 507	26400	10850	15550	15550
"	29. / 29	"	506 394	26600	17240	15360	30.9.42
9.9.42	29. / 579	"	503 524	27200	10030	17170	48.0.42
"	89. / 919	"	503 575	26500	10900	15600	63.6.42
16.9.42	149. / 2079	"	505 507	26250	10850	15400	79.0.80
"	" / "	"	503 695	25840	10780	15660	94.7.42
18.9.42	2079. / 1379	"	503 574	27260	10980	16280	17.10.42
18.9.42	1699. / 1879	"	506 394	26390	17260	15130	26.1.50
28.9.42	2079. / 2579	"	503 695	25410	10030	15340	4.4.90
"	2079. / 279	"	505 377	26700	17370	14330	5.5.80
24.9.42	2119. / 2579	"	505 507	26910	10900	16010	7.7.83
30.9.42	2579. / 2919	"	503 574	26650	10940	15710	8.7.54
"	2579. / 2919	"	503 576	26880	17000	15880	20.3.42

Monat **September** 1942

001126

Brutto	Ermittelte Gewichte			Rückstand gemeldet		Gutschrift erteilt		Rechnung erteilt			
	Tara	Netto	bis zum Tage	kg	am	kg	am	am	über kg	R.M.	R.H.
26600	11160	15440	15440	110	49						
26500	11340	15160	30600	200	49	370	119	189	370	13. Re =	40,30
27200	10900	16300	46900	870	109	880	110	110	870	13. Re =	
26430	10900	15530	62430	90	-				870	13. Re =	226,20
26750	10900	15250	77680	150	119						
25760	10100	15660	93340								
27200	10950	16250	109590								
26400	11280	15120	124720	30	-						
28210	10080	15340	140060								
26700	11770	14930	154390								
26900	10900	16000	170390	10	-						
26610	10900	15710	186100								
26880	11000	15880	201980								

keine Refuzung anstellt (Kauf 16.10.42)

Datum	In den Bestand übernommen	Wagen		Angewiesene Gewichte			
		Zeichen	Nummer	Brutto	Tara	Netto	bis zum Tage
von	Anna Gf. Zmpo.	St. Süsser	Postleim, Zopf	Carolinenglocke	Lieferwag	210 kg	
7/9	419 - 579	Stm	572 095	28440	12000	16140	16140
.	579 - 69	.	572 105	25530	10600	14430	30770
.	579 - 69	.	575 93i	27990	10600	17390	49160
12/9	1079 - 1119	.	572 318	29140	17820	17320	66480
16/9	1419 - 209	Kahn	592 183	26930	17760	15370	82250
.	.	Stm	572 088	26900	17520	15380	97630
.	.	.	576 88i	27700	17580	16120	113750
.	.	.	573 908	26790	10530	15640	129390
26/9	279 - 269	.	574 853	28240	10560	17730	147120
30/9	209 - 219	.	572 091	28430	17580	16870	163990
.	279 - 219	Fingerring	572 923	29490	12660	17230	181220
von	Anna G. Weisshoff	St.	Postleim	Südr. Stimm	Imp. Stm-Postleim	Lieferwag	
4/9	29 - 419	Stm	572 856	26500	10750	15750	15750
10/9	579 - 1079	.	572 856	26500	10750	15750	31500
20/9	219 - 209	.	575 856	27600	11000	16600	48100

Brutto	Ermittelte Gewichte			Rückstand gemeldet		Gutschrift erteilt		Rechnung erteilt			
	Tara	Netto	bis zum Tage	kg	am	kg	am	am	über kg	R.M.	Pf.
28750	11920	16730	16730	60	-						
25400	10520	14860	33640	70	-						
28000	10850	17250	48890	140	49	140	249	249	140	13.-Rm.	18,20
29190	11870	17320	66210								
26870	11700	15970	81980								
26910	12400	14510	96490	870	789	870	110				
27630	11600	16030	112520	90	-						
26160	10700	15460	127980	180	159						
28300	10800	17500	145480	230	290						
28330	11500	16830	162350			180	110	180	13		23,40
30900	13000	18700	179450	130		130	140	140	130	13	16,90
<p>Rechnung der A.G. der Kollinwerkstoff-Verbindende Gruppe Verkaufsergebnis / Verrechnung vom 30. 9. 1942.</p> <p>Umfstellung: 401 180 G. 13. = 52 153,40 + Privatbahnfracht. = 52,44</p> <p style="text-align: right;">52 205,84</p>											
26540	10800	15690	15690	60	-			249,00	15750	13.2/13. = 2047,50 Rm	
26600	11340	15260	30950	490	119	490	140	579,00	15750	13.-R/13. = 2047,50 Rm	
27600	12630	14970	45920	1630	240			249,00	16600	13.-R/13. = 2758.- Rm	

Frühlingsmesse

von Firma Pilschke & Co., Oberlinn. Koen.

001129

Datum	In den Bestand übernommen	Wagen		Angegebene Gewichte			
		Zeichen	Nummer	Brutto	Tara	Netto	bis zum Tage
2019.	<i>Wipfalk</i> 2019 - 2019	<i>von Firma Pilschke & Co. Oberlinn. Koen.</i>	<i>Rein. Metall</i> 40 730	<i>Reinmetall</i>	<i>Königs.</i>	15.000	15.000
2019.12	<i>Reinmetall, Harpen 62'</i>	<i>mit Zeichnung von 2019.12</i>		<i>Pilschke & Co.</i>	<i>Reinmetall</i>	799667	799667

Schwefelsäure

001131

Inspektionen von Packschiff mit Rheinposten - Kisten

Datum	In den Bestand übernommen	Wagen		Angewiesene Gewichte			
		Zeichen	Nummer	Brutto	Tara	Netto	bis zum Tage
<p>7. An die Schmelz-Fabrik:</p> <p>Schmelz-Fabrik 1/2 Hing Dreibeinschmelz reines Zink</p>							
<p>9. An die Kiesel - Raffination:</p>							
879.		Platin	35	22 320	9100	13 220	13 220
1219.		'	35	21 890	9320	12 570	25 780
1419.		'	33	25 830	9330	14 500	402 820
<p>Abfall - Schwefelsäure:</p> <p>Inspektion von der Schmelz-Fabrik an die Kiesel - Raffination:</p> <p>Schmelz-Fabrik 1/2 Hing Dreibeinschmelz reines Zink</p>							

Försyng, Solvagnal - (Kasson 24)
 Liefbringungen von Staat:

001135

Datum	In den Bestand übernommen	Wagen		Angegebene Gewichte			
		Zeichen	Nummer	Brutto	Tara	Netto	bis zum Tage
	<u>Kleinsaal</u>						
		Klapp	474			6000	6000
		,	475			5500	11500
		,	476			4800	16300
		,	477			6600	22900
		,	478			4800	27700
		,	479			5200	32900
		,	480			4800	37700
	<u>Solvagnal</u>						
	<u>Försyng</u>						
07.10.42	Restorumbungel	Hals	537638			7700	7700
20.10.	Försyng, forsving	3 Fäppe				685	685

Reinigungsprotokoll

001137

Monats-Lieferant 440 kg

Datum	In den Bestand übernommen	Wagen		Angewiesene Gewichte			
		Zeichen	Nummer	Brutto	Tara	Netto	bis zum Tage
von Firma J. L. P. ... bis Monat September 1942:							
29.10.42	29/9 - 2/10	Ephen	503 503	27440	10900	16540	16540
bis Monat Oktober 1942:							
5.10.42	3/10 - 5/10	Ephen	503 574	26600	10920	15680	32220
"	3/10 - 5/10	"	503 576	27840	10990	16850	49070
7.10.42	5/10 - 7/10	"	500 059	29210	12610	16600	65670
15.10.42	13/10 - 17/10	"	505 507	26990	10930	16060	81730
"	13/10 - 17/10	"	503 574	27500	10880	16620	98350
29.10.42	27/10 - 29/10	"	503 575	26790	10930	15860	113670
"	27/10 - 29/10	Köln	537 480	27700	17540	16240	129850
"	27/10 - 29/10	Ephen	503 576	26200	10890	15310	145240
29.10.	27/10 - 29/10	"	503 574	27700	10900	16800	162040
"	27/10 - 29/10	"	503 524	25800	10280	15520	177460
..							
von Firma ... bis ...							
8.10.42	4/10 - 4/10	Berlin	529 419	27500	12290	15210	15210
15.10.42	13/10 - 17/10	Ephen	502 713	25600	10330	15270	30520

Brutto	Ermittelte Gewichte		bis zum Tage	Rückstand gemeldet		Gutschrift erteilt		Rechnung erteilt			
	Tara	Netto		kg	am	kg	am	am	über kg	R.M.	R.H.
25560	10630	14930	14448	2,64	386						
28940	17500	12440	31884	70							
25950	10800	15250	47134								
29600	14800	14800	62014	2100	70	2100	67	67	2100 + 70	273	
27800	12440	15360	15360	50							
28900	11840	17060	32390	60							
27180	11850	15330	47120	10							
27770	12420	15350	63030								
27460	92400	15000	78030								
27220	17800	15370	93400								
<p>Rechnung Aufwandskonto der Kellereiwirtschaft - Kleinsch von 31/10/42 = 349.064 · 13. - R.M. / kg = 45.378,32 R.M. Ansaufwandskonto S. f. f. = 38.18 R.M. 45.378,32 R.M.</p>											
25900	10430	14670	14670	330	70	320	70	290	15000 + 13000 = 19500		
25050	10250	14800	14800	200	140	200	140	140	200 · 13 = 15000 + 1300 = 16300	16. - Kleinsch	1950
26330	11200	15130	29930	620	140	620	140	140	9400 · 13 = 15750 + 1300 = 2048,50	2048,50	
32500	10500	22000	57930	-				240	22000 + 12 = 28000	28000	

Gr. Feinreingermant
 Frau Rüdigerin G., Oberleisen - Kolk

001141

Datum	In den Be- stand übernommen	Wagen		Angewandene Gewichte			
		Zeichen	Nummer	Brutto	Tara	Netto	bis zum Tage
	End Monat	September	1942:				
1. 10. 42	29/9. - 1/10	W. Kolb	10469	23350	7880	15470	15470
2. 10	30/9. - 2/10	.	1260	23800	1200	15920	31390
	End Monat	Oktober	1942:				
3. 10	1/10 - 2/10	W. Kolb	14365	24460	9450	15010	46400
13. 10	10/10 - 12/10	.	15265	25610	10400	15210	61610
"	11/10 - 14/10	"	7647	23900	8390	15510	77120
14. 10	14/10 - 14/10	.	6357	25230	9750	15480	92600
15. 10	14/10 - 15/10	.	13789	25590	9040	16550	109150
30. 10	27/10 - 30/10	.	6805	23450	8290	15160	124310
31. 10	29/10 - 31/10	.	10236	25700	9990	15710	140020

Schwefelsäure

001143

Lieferungen von Frankfurt mit Rheinseitenbahn

Datum	In den Be- stand übernommen	Wagen		Angegebene Gewichte			
		Zeichen	Nummer	Brutto	Tara	Netto	bis zum Tage
<u>F. An die Kesselh. Fulda</u>							
10. 11.		Abzug	35	20900	9000	11900	11900
11. 10			37	22650	9040	13610	25510
15. 10			30	23920	9790	14130	39640
			28	21990	9930	12060	51700
12. 10			36	23390	1700	13690	65390
			28	22700	10540	12160	77550
			32	23490	9630	13860	91410
20. 10			36	23420	9860	13560	104970
			27	21330	9450	11880	116850
			30	23910	9780	14130	130980
21. 10			33	24460	9300	15160	146140
20. 10			35	21530	9730	11800	158540
			27	21300	9600	11700	170240
			33	23380	17460	11910	182150
						Abzug	182150
<u>B. An die Nassau - Pfaffenham.</u>							
6. 10. 12.		Abg.	33	22030	9330	12700	12700
14. 10. 12.			35	21780	9200	12580	25280
20. 10. 12.			29	16720	9300	7420	32700
27. 10. 12.			35	25070	9200	11870	44570
			32	23730	9600	14130	58700
<u>Abzug - Schwefelsäure (Lieferungen von F. Kesselh. Fulda an die Nassau - Pfaffenham.)</u>							

Be° Brutto	Ermittelte Gewichte		60er Säcke bis zum Tage	Rückstand gemeldet		Gutschrift erteilt		Rechnung erteilt			
	aus 20 Tara	Netto		kg	am	kg	am	am	über kg	R.N.	Pf.
57.5%	94.31	11230	11230								
"	"	12344	24074								
"	"	13334	37408								
"	"	11381	48789								
"	"	12919	61708								
"	"	11475	73783								
"	"	13082	86263								
"	"	12897	99160								
"	"	11217	110377								
"	"	13334	123705								
"	"	14306	138077								
"	"	11702	149773								
"	"	11049	160754								
"	"	11239	177993								
"	"	Abtransport	177993								
58°	95.8%	12167	12167								
57.5°	94.37%	11872	14039								
"	"	7002	31041								
"	"	11202	42243								
57.6	94.9	13409	55652								

Schiff Weich II a 5. 10. 42
 100 Gew. 15°C = 57.30%
 % 60° Säcke = 94.31%
 Resten = 1.01%

Schiff Weich II a 7. 10. 42
 100 Gew. 15°C = 57.30%
 % 60° Säcke = 94.31%
 Resten = 1.01%

Rechnung erteilt
 100 Gew. 15°C = 57.60%
 % 60° Säcke = 94.94%
 Resten = 1.01%

Schwefelsäure

001145

Datum	In den Bestand übernommen	Wagen		Angegebene Gewichte			
		Zeichen	Nummer	Brutto	Tara	Netto	
						bis zum Tage	
24/i0		Aheing.	35	20600	9000	11600	182150
26/i0		'	33	23900	9290	14610	193750
		'	27	22440	9480	13000	208460
27/i0		'	27	21600	9420	12180	221460
28/i0		'	37	22620	9030	13590	233640
		'	33	25600	9280	16320	247230
29/i0		'	35	20520	9020	11500	263560
30/i0		'	27	20700	9600	11100	275060
		'	38	21700	9030	12700	286160
24/ii		'	38	21800	9270	12650	298230
30/ii		'	27	21500	9500	11940	310880
29/ii		'	23	21300	9250	12050	322860
		'	30	21200	9500	11700	334910
		'					349260

Datum	In den Bestand übernommen	Wagen		Angegebene Gewichte			
		Zeichen	Nummer	Brutto	Tara	Netto	bis zum Tage
von	<i>Anna A. Kliewe, Hamburg</i>						
30.10.	<i>Monat. Bilanz 1910 - 30.10</i>	<i>19 1/2 (Fr. Kol. Kliewe (Hamburg))</i>	<i>539 879</i>			<i>19280</i>	<i>19280</i>
26.11.	<i>Monat. Bilanz 1911 - 26.11</i>	<i>19 1/2 (Fr. J. J. J. (Hamburg))</i>	<i>530 762</i>	<i>54250</i>	<i>17550</i>	<i>22700</i>	<i>19280</i>
<i>Propylen</i>							
9.11.42	<i>Propylen - Remarcke Schkoppe - Hamburg</i>	<i>19 1/2 (Fr. Kol. Kliewe (Hamburg))</i>	<i>568 841</i>	<i>52590</i>	<i>35860</i>	<i>16730</i>	<i>16730</i>
<i>Thoriumhydrocarbonat Rechnung Kurzezeitbelicht</i>							
<i>freilich am Rechenweise 1.9. Pat. Heckecke ab Werk No.</i>							
<i>6 Teillieferung</i>							
<i>Rece 104/1 - 2 A.</i>	<i>334.</i>	<i>T.</i>	<i>29.</i>	<i>H.</i>	<i>3056</i>		
	<i>338.</i>		<i>28.</i>		<i>310.</i>		
	<i>317.5</i>		<i>36.5</i>		<i>289.</i>		
	<i>329.</i>		<i>28</i>		<i>301.</i>		
	<i>336.</i>		<i>28</i>		<i>308.</i>		
	<i>328.5</i>		<i>28.5</i>		<i>300.</i>		
	<i>310.</i>		<i>28.</i>		<i>282.</i>		
	<i>315.</i>		<i>28.5</i>		<i>282.</i>		
	<i>260.5</i>		<i>22.5</i>		<i>2382.</i>		
<i>8 Beispielen mit. un. netto:</i>							
<i>2382 kg Thoriumhydrocarbonat 21 kg Orgid</i>							
<i>G.O. 64.01% 1524.78 kg Orgid 18. 23444.90</i>							

Monat **November** 1942

001148

Ermittelte Gewichte				Rückstand gemeldet	Gutschrift erteilt		Rechnung erteilt			
Brutto	Tara	Netto	bis zum Tage		kg	am	am	über kg	R.H.	Hf.
31730 21690	21690 13520	10040 8170	18260	1020 ^{1/2} 1000						
34200 23850	23300 17550	10900 7850	29130 50960	10		300 ^{1/2} 1000				
52570	35860	16710	16720	10		300 ^{1/2} 1000				

Handwritten notes:
 - Above first row: *1000 - 1000*
 - Above second row: *1000 - 1000*
 - Between second and third row: *1000 - 1000*
 - Between third and fourth row: *1000 - 1000*

A. G. *Beleg vom 20. 11. 42. (fehlt am 17. 12. 42.)*
Neuburg

Lieferungen von Königl. Salvagol, Füllöl

001149

Datum	In den Bestand übernommen	Wagen		Angegebene Gewichte			
		Zeichen	Nummer	Brutto	Tara	Netto	bis zum Tage
	<u>Salvagol</u>	(Kunststoffe)					
17/ii		487				6000	6000
27/ii		482				5000	11000
27/ii		483				6600	17600
	<u>Salvagol</u>						
20/ii		1	1	20000	10900	131000	131000
	<u>Füllöl</u>						
21/ii	<u>Bestandübertrag</u>	500 843		19800	17800	8000	8000
20/ii		1 306				358	8358
	<u>Bruch - prozent</u>		1 10000			25	25
	<u>Wirtshaus</u>	(Klein. Kalkunz Körner)					
19/ii	17/ii - 18/ii	Franse	266 553			16000	16000
27/ii	27/ii - 27/ii		298000			16000	32000
	<u>Xylol</u>						
20/ii		1 306				170	170
	<u>Ätheressenz</u>		1 10000			20	20

Monat **November** 194 *2*

001150

Ermittelte Gewichte				Rückstand gemeldet		Gutschrift erteilt		Rechnung erteilt			
Brutto	Tara	Netto	bis zum Tage	kg	am	kg	am	am	über kg	R.M.	Stk.
24 000	109 000	131 000	131 000								
<p>die Bestellung von Br. Gemisch Anlage in (Kf. Holland)</p> <p>Anlage in (Lohn) Kf. Holland</p> <p>Anlage in Kf. Holland</p> <p>für Kf. Holland, Rechnung 110</p>											

Datum	In den Bestand übernommen	Wagen		Angewiesene Gewichte			
		Zeichen	Nummer	Brutto	Tara	Netto	bis zum Tage
von <i>Frau G. f. Zimmermann</i> mit <i>Küchling</i> (Küchling)							
4. II.	24. I. / 4. II.	Span	503 573	28560	11000	17560	17560
5. II.	27. I. / 4. II.	'	507 785	27870	11770	16100	33660
12. II.	19. II. / 14. II.	'	503 577	25282	9240	16000	49660
14. II.	12. II. / 14. II.	'	507 785	27070	11760	15310	64980
	' / '	'	526 044	27700	11600	16100	81070
19. II.	16. II. / 17. II.	'	506 804	27050	11090	15960	97030
21. II.	19. II. / 21. II.	'	503 575	27730	10970	16760	113790
24. II.	20. II. / 24. II.	'	506 046	26540	10900	15640	129430
25. II.	20. II. / 24. II.	'	503 470	25300	10690	14610	144040
	20. II. / 24. II.	Hieb	538 708	29900	12570	17350	161390
27. II.	25. II. / 27. II.	Span	506 804	26550	11630	14920	176310
	' / '	'	506 044	27050	11640	15470	192720
29. II.	27. II. / 29. II.	'	506 046	27720	10890	16230	209950
	' / '	'	522 570	27730	10900	16	
	' / '	'	506 044	27700			
von <i>Frau Ritzgerwerke</i> (Küchling) (Küchling)							
21. II.	19. II. / 21. II.	Span	502 377	26130	11000	15330	15330
25. II.	20. II. / 24. II.	'	502 701	26030	10460	15570	30900

Datum	In den Bestand übernommen	Wagen		Angegebene Gewichte			
		Zeichen	Nummer	Brutto	Tara	Netto	bis zum Tage
<p>man Anna G.H. Oberleiningen</p>							
4. 11	27. 11 / 41. 11	Holz	592 867	26290	17840	14450	14450
8. 11	11. 11 - 21. 11	"	592 867	27280	17820	15460	29910
11. 11	9. 11 - 17. 11	baum	566 820	27300	12450	14850	44760
14. 11	12. 11 / 14. 11	Holz	592 867	26350	17830	14520	59280
17. 11	16. 11 / 17. 11	baum	566 820	27590	12480	15710	74390
19. 11	17. 11 / 19. 11	Holz	592 867	26960	17840	15720	89510
27. 11	27. 11 / 29. 11	"	592 867	26990	17800	15790	104700
<p>g Feinleiningen</p>							
<p>man Anna Wilhelm G. Oberleiningen - Holz</p>							
4. 11	27. 11 - 41. 11	Holz	7675	25300	9470	15830	15830
5. 11	27. 11 - 27. 11	"	97365	25560	8620	16940	32770
6. 11	4. 11 - 6. 11	"	8759	24890	9470	15420	48190
.	9. 11 - 9. 11	"	13758	26440	10550	15890	64080

Schwefelsäure

001157

Lieferungen vom Frachtschiff mit Kleinwagentruppen

Datum	In den Be- stand übernommen	Wagen		Angewiesene Gewichte			
		Zeichen	Nummer	Brutto	Tara	Netto	bis zum Tage
1./ii		Kleinw.	28	23 430	9 920	13510	13510
		'	35	21 990	9040	12950	26460
3./ii		'	33	22 780	9270	12910	39370
4./ii		'	30	24 720	9960	14760	54130
		'	37	21 720	9040	12680	66210
		'	35	18 180	9030	9150	75360
6./ii		'	28	21590	9950	11640	87000
		'	36	22500	9800	12860	99860
7./ii		'	30	22 220	9800	12420	112280
		'	28	22 580	9500	12730	125010
9./ii		'	27	22 740	9500	12640	137650
		'	37	22 060	9000	13060	150710
		'	36	22 160	9700	12460	163170
		'	35	20 140	9000	11140	174310
11./ii		'	32	22 300	9600	12700	187010
		'	33	23390	9270	14720	201730
12./ii		'	29	16840	12430	4070	205500
		'	28	22 780	9700	12450	217950
13./ii		'	27	21350	9500	11850	229800
		'	30	24700	9780	14320	244120
		'	32	22900	9600	13300	257420
14./ii		'	29	16300	8750	8750	265570
		'	33	20600	9250	11350	276920
15./ii		'	35	20030	9060	10970	287890
		'	36	23040	9760	13280	301170
17./ii		'	36	23400	9840	13660	314830
18./ii		'	35	20810	9020	11790	326620
19./ii		'	37	22540	9020	13520	340140
		'	30	22 850	9920	12930	353070
21./ii		'	34	23600	9500	14050	367020
22./ii		'	36	23500	9760	13740	380860

Abwägung

Z ^o Brutto	Ermittelte Tara %	Gewichte		Rückstand gemeldet kg am	Gutschrift erteilt kg am		Rechnung erteilt			
		60 ^{er} Min Netto	60 ^{er} Min bis zum Tage		kg	am	am	über kg	R.N.	R.H.
57.6	94.9	12821	12821							
"	"	12290	25117							
"	"	12252	37363							
"	"	14007	51370							
"	"	11464	62834							
"	"	8683	71518							
"	"	11046	82563							
"	"	12204	94762							
"	"	11787	106554							
57.7	95.08	12104	118658							
"	"	12078	130676							
57.8	95.35	12453	143129							
"	"	11884	155040							
"	"	10622	165632							
"	"	12109	177241							
"	"	13463	191204							
"	"	4167	195371							
"	"	11871	207242							
"	"	11299	218541							
"	"	13654	232195							
"	"	12662	244877							
"	"	9971	252648							
"	"	10822	263470							
"	"	10460	273930							
"	"	12662	286592							
"	"	13025	299617							
"	"	11242	310859							
57.5	96.86	13095	323954							
"	"	12024	336478							
"	"	13609	350087							
58.0	95.8	15463	363257							
	Ueberhand									

am 4. 11. 41
 100% - 58.20%
 % 60^{er} Min - 95.86%
 am 6. 11. 41
 100% - 57.20%
 % 60^{er} Min - 95.08%
 am 7. 11. 41
 100% - 57.80%
 % 60^{er} Min - 95.35%

am 11. 11. 41
 100% - 57.50%
 % 60^{er} Min - 96.86%

am 21. 11. 41
 100% - 57.00%
 % 60^{er} Min - 95.00%

Schwefelsäure

001159

Datum	In den Bestand übernommen	Wagen		Angegebene Gewichte			
		Zeichen	Nummer	Brutto	Tara	Netto	bis zum Tage
24/ii		Klein:	29	17550	4200	13350	380860
24/ii		'	35	20500	9000	11500	390270
26/ii		'	35	20700	9000	11700	401770
27/ii		'	37	21600	9000	12600	413460
27/ii		'	36	24420	9530	14890	426170
29/ii		'	35	21000	9000	12000	438000
29/ii		'	37	21800	9150	12650	450650
1		'	30	24200	9800	14300	465600
30/ii		'	33	21300	9250	12050	480020
30/ii		'	27	21500	9500	11900	492000
Liefungen an die Kopalit - Raffinerie							
6/ii/26		Klein	27	20700	9400	11300	11300
20/ii/26		'	36	21300	9700	10500	21860
Schwefelsäure							
von der Kopalit - Raffinerie							
10/ii		Klein	28	22000	9000	12500	12500
27/ii		'	30	25660	9900	15760	28120
27/ii		'	37	23420	9000	14400	42520

Frügel, Salvayrol, Fressal 110
Einprägung von Blatt 1

001161

Datum	In den Bestand übernommen	Wagen		Angegebene Gewichte			
		Zeichen	Nummer	Brutto	Tara	Netto	bis zum Tage
	<i>Leucorose (Fressal)</i>						
<i>10/12</i>		<i>Yellow</i>	<i>484</i>				
<i>11/12</i>		<i>'</i>	<i>485</i>			<i>66.00</i>	<i>66.00</i>
<i>24/12</i>		<i>'</i>	<i>486</i>			<i>55.00</i>	<i>121.00</i>
<i>28/12</i>		<i>'</i>	<i>487</i>			<i>58.00</i>	<i>179.00</i>
<i>29/12</i>		<i>'</i>	<i>488</i>			<i>66.00</i>	<i>245.00</i>
<i>31/12</i>		<i>'</i>	<i>489</i>			<i>55.00</i>	<i>300.00</i>
						<i>55.00</i>	<i>355.00</i>
	<i>Salvayrol</i>						
	<i>Frügel</i>						
<i>31/12</i>	<i>Motomubengel</i>	<i>Julon</i>	<i>10</i>			<i>4.00</i>	
<i>31/12</i>	<i>Folivol</i>	<i>Julon</i>	<i>10</i>			<i>2.00</i>	
<i>31/12</i>	<i>Krysol</i>	<i>Julon</i>	<i>10</i>			<i>1.00</i>	
	<i>Propylen (Tina-Werk Sued, Gellhorn in/Verwaltung)</i>						
<i>10/12</i>	<i>31. - 10/12</i>	<i>Klein</i>	<i>57884</i>	<i>57950</i>	<i>38860</i>	<i>15090</i>	<i>15090</i>

Rechnungsprotokoll

001163

(Lieferant 5954)

Datum	In den Bestand übernommen	Wagen		Angegebene Gewichte			
		Zeichen	Nummer	Brutto	Tara	Netto	bis zum Tage
<p>von Firma J. F. Farnsworth u. Co., Dinslaken, Preussisch (Lokal)</p>							
1. 12. 42	1/2 - 1/2	Offen	500 576	27050	17000	16030	16030
9. 12. 42	1/2 - 1/2	"	500 061	28250	12600	15580	31610
10. 12. 42	1/2 - 1/2	"	506 048	26800	12360	14440	46050
	" - "	"	506 044	26700	11740	15000	61050
13. 12. 42	1/2 - 1/2	"	504 363	27270	11400	15860	76910
	" - "	"	506 790	24600	11560	13060	89970
24. 12. 42	24/12 - 24/12	"	506 044	26700	11600	15030	105000
	" - "	"	506 048	26000	11870	14230	119230
27. 12. 42	27/12 - 27/12	Thür	537 480	27700	11600	16000	135210
	" - "	Offen	506 878	27760	12290	14870	150180
31/12. 42	29/12 - 31/12	"	503 575	27700	10900	16870	166990
	" - "	"	506 044	27700	11600	16030	183020
21. 1. 43	20/12 - 21/1	"	503 575	26950	10900	15950	199000
<p>von Firma Ritzgermeister & Co., Rastatt, Rheinl. b. d. Rhein. Württemberg (Lokal)</p>							
31/12. 42	1/12 - 31/12	Offen	502 705	24700	10400	14300	14300
4/12	4/12 - 4/12	"	507 819	24990	10390	14600	28900
17/12	17/12 - 17/12	"	502 810	25400	11000	14400	43300
14/12	14/12 - 14/12	"	502 705	25500	10400	15150	58450
20/12	20/12 - 20/12	"	502 113	25150	10300	14850	73300
27/12	27/12 - 27/12	"	502 719	25700	10500	15150	88450

Ermittelte Gewichte				Rückstand gemeldet		Gutschrift erteilt		Rechnung erteilt			
Brutto	Tara	Netto	bis zum Tage	kg	am	kg	am	am	über kg	R.M.	Stk
27080	11100	15980	15980	50	-						
28200	12650	15550	31560								
26800	12360	14440	46000								
26620	11620	15000	61000								
27220	11360	15860	76860								
24660	11400	13060	89920								
26630	11600	15030	104950								
25920	11770	14150	119100	80	-						
27740	11660	16080	135180								
27050	12180	14870	150050								
27600	10920	16680	166680								
22800	11600	11200	181110								
26940	10920	15920	198690								
24700	10400	14300	14300								
24780	10260	14520	28820	80	-						
25000	10680	14320	43150	90	-						
25440	10290	15150	58280								
25700	10300	14400	73080	50	-						
25520	10400	15120	88230								

Rechnung für die Kollektivstoffe-Verleiner
 Gruppe Verkaufsermittlung d. Ferngebiete
 vom 31. 12. 1942
 Inanspruchnahme 503300 kg * 13. - / 100 = 65429,00 RM
 Privatbezug d. H. Meindorf 47,88 RM
 65476,88 RM

Datum	In den Bestand übernommen	Wagen		Angegebene Gewichte			
		Zeichen	Nummer	Brutto	Tara	Netto	bis zum Tage
von Firma G. J. G. & Co., Gruppe Fockwin, J. G. Carolinengasse (130 kg)							
	mit Monat November						
24.12.	29.11 - 1/12	Öfen	585 758	26240	17050	15190	15190
	mit Monat September						
9.12.	29.11 - 1/12	Öfen	525 573	26850	17330	15520	30720
16.12.	1/12 - 1/12	2. Öfen	527 760	26750	10680	16070	46780
20.12.	1/12 - 1/12	Belgien	106 402	27300	11130	16170	62950
22.12.	2/12 - 2/12	Öfen	574 738	27280	11320	15960	78910
24.12.	2/12 - 2/12	Öfen	502 607	25740	11240	14500	93410
29.12.	2/12 - 2/12	Belgien	578 602	25780	10550	14300	107710
						15230	122640
von Firma G. H. K., Oberleisen (130 kg)							
	mit Monat November						
7.12.12	29.11 - 3/12	Korn	566 820	27620	12650	15220	15220
	mit Monat September						
6.12.12	4/12 - 1/12	Korn	566 820	27960	12500	15460	30680
"	4/12 - 1/12	Korn	592 867	27250	17830	15420	46080
18.12.12	1/12 - 1/12	"	592 867	26290	17790	14500	60580
27.12.12	2/12 - 1/12	"	592 867	26890	17840	15050	75630
31.12.12	2/12 - 1/12	Korn	566 820	28150	12600	15550	91180

Reinigungsprotokoll / Feinreinigungsmasse

Datum	In den Bestand übernommen	Wagen		Angegebene Gewichte			
		Zeichen	Nummer	Brutto	Tara	Netto	bis zum Tage
<i>von Firma G. Weindorf, Trolim / Zugs Klotz Lebnig (60 kg)</i>							
4/12	29/11 - 4/12	Zfkn	572 833	25000	10000	15000	15000
18/12	16/12 - 17/12	,	572 833	25750	10000	15750	30750
				001167			
<i>de Feinreinigungsmasse von Firma Pilschke & Co., Oberleinau - Kellern</i>							
7/12	5/12 - 7/12	h'we	10 406	23 200	8000	15200	15200
8/12	6/12 - 8/12	,	5 342	24200	7780	16420	31620
		,	7 772	22 360	8700	14260	45880
9/12	8/12 - 9/12	,	9 907	24690	7990	16700	62600
11/12	10/12 - 10/12	,	6 793	23 490	7000	15690	78290
14/12	11/12 - 14/12	,	80400	30 720	11420	18700	96990
<i>Abfalle (Zu - bzw. Kalkstein, Löss)</i>							
8/12	7/12 - 8/12	Kiesel	19200		16000	16000	
10/12	3/12 - 10/12	Fussel	316 782		16000	32000	
18/12	11/12 - 19/12	Kalk	35 291		16000	48000	

Lieferungen von ^bBankschiff mit Reinigungsmaschinen

Kleinfeldsäure

001169

Datum	In den Bestand übernommen	Wagen		Angewiesene Gewichte			
		Zeichen	Nummer	Brutto	Tara	Netto	bis zum Tage
1./12		Kleinf.	35	21 800	9 000	12 800	12 800
2./12		"	37	22 040	9 020	13 020	25 820
3./12		"	33	21 830	9 270	12 560	38 380
4./12		"	30	23 000	9 700	13 220	51 600
5./12		"	29	17 540	8 200	9 340	60 940
6./12		"	37	20 070	9 020	10 990	71 930
7./12		"	33	24 350	9 300	15 000	86 930
8./12		"	30	19 700	9 800	9 900	96 830
9./12		"	29	16 640	8 700	8 460	105 290
10./12		"	37	23 280	9 030	14 250	119 540
11./12		"	33	23 800	9 250	14 610	134 150
12./12		"	36	23 900	9 770	14 200	148 350
13./12		"	29	17 300	8 150	9 150	157 500
14./12		"	30	23 540	9 800	13 700	171 200
15./12		"	35	21 400	9 000	12 400	183 600
16./12		"	36	23 340	9 800	13 640	197 240
17./12		"	33	22 900	9 300	13 600	210 840
18./12		"	29	17 500	8 600	9 400	220 240
19./12		"	30	22 800	9 800	13 000	233 240
20./12		"	32	20 900	9 640	11 260	244 500
21./12		"	33	23 500	9 350	14 150	258 650
22./12		"	30	23 040	9 800	13 240	271 890
23./12		"	37	21 000	9 040	12 000	283 890
24./12		"	29	17 700	8 180	9 520	293 410
25./12		"	36	22 130	9 750	12 380	305 790
26./12		"	28	22 500	9 900	12 600	318 390
27./12		"	30	22 300	9 700	12 600	330 990
28./12		"	36	21 700	9 500	12 200	343 190
29./12		"	29	17 500	8 400	9 100	352 290
30./12		"	33	24 000	9 250	14 750	367 040
31./12		"	35	19 600	9 000	10 600	377 640

L. o. Sorte	Ermittelte Gewichte % Tonne	Gewichte Gew. Vork. Netto	Gewichte bis zum Tage	Rückstand gemeldet		Gutschrift erteilt		Rechnung erteilt			
				kg	am	kg	am	am	über kg	R.M.	Rf.
58.0	95.8	122.62	122.62								
		124.73	247.35								
		120.32	367.67								
		126.65	494.32								
		89.48	583.80								
		105.28	689.08								
		143.70	832.78								
		94.74	927.52								
		8.105	1008.62								
		136.52	1145.14								
		139.96	1285.10								
		136.04	1421.14								
		87.65	1508.79								
		137.92	1646.71								
		119.27	1765.98								
57.10	95.35%	130.06	1896.04								
		130.25	2026.29								
		89.72	2116.01								
		124.24	2240.25								
58.0	96.43%	20.607 20.607	2340.85								
58.2	96.76%	136.07	2476.92								
		12.732	2604.25								
		175.68	2779.93								
		9.154	2871.08								
		119.05	2990.13								
57.8	95.35%	119.95	3110.08								
		119.38	3229.46								
		113.42	3342.88								
		86.39	3429.27								
		148.27	3577.54								
		107.53	3685.07								

Werk II o. 73.72.42
 Gew. für 100% = 57.80%
 % Gew. Vork. = 95.35%

Werk II o. 74.14.42
 Gew. für 100% = 58.30%
 % Gew. Vork. = 96.43%

Werk II o. 75.22.42
 Gew. für 100% = 58.20%
 % Gew. Vork. = 96.76%

Werk II o. 76.14.42
 Gew. für 100% = 57.80%
 % Gew. Vork. = 95.35%

Werk II o. 73.72.42
 Gew. für 100% = 58.20%
 % Gew. Vork. = 96.76%

Datum	In den Bestand übernommen	Wagen		Angegabene Gewichte			
		Zeichen	Nummer	Brutto	Tara	Netto	bis zum Tage
24/11		Rheinw.	30	22 600	10 200	12 400	3 780,30
27/11		'	27	21 300	9 400	11 860	3 907,30
24/11		'	33	23 700	9 300	14 400	4 025,90
		'	35	22 000	9 300	12 650	4 169,90
		'	34	22 600	9 000	13 100	4 296,40
		'	37	27 890	9 000	12 850	4 555,90
20/12		'	30	23 690	9 900	13 790	4 693,80
		'	33	27 200	9 200	17 900	4 873,10
28/12		'	35	22 300	9 000	13 300	5 006,10
		'	36	23 500	9 760	13 740	5 143,90
20/12		'	29	17 400	8 300	9 000	5 234,70
		'	28	21 900	9 900	12 000	5 355,80
		'	33	24 300	9 300	15 000	5 500,40
		'	27	20 900	9 300	11 400	5 618,80
<hr/>							
An Hin Diesel - Raffination							
9/12		Rheinw.	35	19 200	9 100	10 100	10 100
11/12			23	26 200	9 200	16 900	16 900
<hr/>							
Abfall - Schmelzstein von d. Diesel Anlage in Diesel - Raffination							
11/12		Rheinw.	36	24 000	9 600	14 300	14 300
18.12		"	33	26 200	9 300	16 800	16 800
22.12		"	37	23 700	9 400	14 200	14 200
25.12		"	27	20 900	9 500	11 400	11 400

Kaufrechnung

001173

Datum	In den Bestand übernommen	Wagen		Angegebene Gewichte			
		Zeichen	Nummer	Brutto	Tara	Netto	bis zum Tage
1897/12	1912 - 1912	Finna Glasur, Korbweg	Kutsche Solingen, Prillingen	24 230	17 550	22680	32880
1897/12	2012 - 2012	Finlin	530 762	28 280	12910	15370	31050
		Finren	530 980				
<p>Probiermengenmasse von Firma Linneus Luth, Luchtpfaffen / Rhein</p>							
1897/12		Leip, Karpe 66°	Leip, Karpe 66°	798186	798186		
<p><u>Thoriumhydrocarbonat</u>. Rechnung Kungälvsköping frechtfrei an Reichchemie I. G. Akt. ab Werk Braunschweig + Teillieferung</p>							
Nov 119/1-7A		321 F	30 - F	291 - kg			
		314	27	287			
		330	27	308			
		326	28	298			
		323	28	295			
		336	28	308			
		337	27	310			
		2288	196	2092			
<p>+ Eisgefäßen inkl. usw. netto: 2092, - kg Thoriumhydrocarbonat (Rein) G.O. 64,01% = 1339,089 kg. à 18,- = 24103,60</p>							

Brutto	Ermittelte Gewichte			Rückstand gemeldet		Gutschrift erteilt		Rechnung erteilt																																																																																																																																																																																																																											
	Tara	Netto	bis zum Tage	kg	am	kg	am	am	über kg	R.M.	Rf																																																																																																																																																																																																																								
34260	17910	22350	22.350	330	27 ^{1/2}																																																																																																																																																																																																																														
28320	12950	15370	39720	—		Kaplot - Pappmatten																																																																																																																																																																																																																													
						Papierl. - Pappmatten																																																																																																																																																																																																																													
<u>Thoninhydratlieferung</u>																																																																																																																																																																																																																																			
<p>Rechnung der Übergabeabst. d. Thon am 19. 12. 1942</p> <p>Lieferung von 100 kg. Rohschmelz d. Thon mit 100% Bismut Anfang Rohschmelz von 6.38% - Best. d. 18. 12.</p>																																																																																																																																																																																																																																			
<table border="1" style="width: 100%; border-collapse: collapse;"> <tr> <td>377</td> <td>28.-</td> <td>389.- kg</td> <td></td> <td></td> <td></td> <td></td> <td></td> <td></td> <td></td> <td></td> <td></td> </tr> <tr> <td>378</td> <td>28.-</td> <td>290.-</td> <td></td> <td></td> <td></td> <td></td> <td></td> <td></td> <td></td> <td></td> <td></td> </tr> <tr> <td>372</td> <td>28.-</td> <td>294.-</td> <td></td> <td></td> <td></td> <td></td> <td></td> <td></td> <td></td> <td></td> <td></td> </tr> <tr> <td>374</td> <td>28.-</td> <td>286.-</td> <td></td> <td></td> <td></td> <td></td> <td></td> <td></td> <td></td> <td></td> <td></td> </tr> <tr> <td>373.5</td> <td>29.5</td> <td>304.-</td> <td></td> <td></td> <td></td> <td></td> <td></td> <td></td> <td></td> <td></td> <td></td> </tr> <tr> <td>377.5</td> <td>27.5</td> <td>300.-</td> <td></td> <td></td> <td></td> <td></td> <td></td> <td></td> <td></td> <td></td> <td></td> </tr> <tr> <td>370</td> <td>28.0</td> <td>302.-</td> <td></td> <td></td> <td></td> <td></td> <td></td> <td></td> <td></td> <td></td> <td></td> </tr> <tr> <td>370</td> <td>30.0</td> <td>290.-</td> <td></td> <td></td> <td></td> <td></td> <td></td> <td></td> <td></td> <td></td> <td></td> </tr> <tr> <td>377</td> <td>27.0</td> <td>290.-</td> <td></td> <td></td> <td></td> <td></td> <td></td> <td></td> <td></td> <td></td> <td></td> </tr> <tr> <td>372</td> <td>28.0</td> <td>289.-</td> <td></td> <td></td> <td></td> <td></td> <td></td> <td></td> <td></td> <td></td> <td></td> </tr> <tr> <td>370</td> <td>29.0</td> <td>282.-</td> <td></td> <td></td> <td></td> <td></td> <td></td> <td></td> <td></td> <td></td> <td></td> </tr> <tr> <td>35260</td> <td>3710</td> <td>3215.- kg</td> <td></td> <td>80</td> <td>63.38%</td> <td>= 20</td> <td>97.667 kg</td> <td>Orig. a 78. - Res/kg</td> <td></td> <td></td> <td></td> </tr> <tr> <td></td> <td></td> <td></td> <td></td> <td></td> <td></td> <td></td> <td></td> <td>= 36.678. - Res</td> <td></td> <td></td> <td></td> </tr> <tr> <td colspan="12"> <p>am 18/12</p> <table border="1" style="width: 100%; border-collapse: collapse;"> <tr> <td>379</td> <td>27</td> <td>272.- kg</td> <td></td> <td></td> <td></td> <td></td> <td></td> <td></td> <td></td> <td></td> <td></td> </tr> <tr> <td>293.5</td> <td>26.5</td> <td>267.-</td> <td></td> <td></td> <td></td> <td></td> <td></td> <td></td> <td></td> <td></td> <td></td> </tr> <tr> <td>602.5</td> <td>53.5</td> <td>549.- kg</td> <td></td> <td>80</td> <td>64.29%</td> <td>= 302.952 kg</td> <td>Orig. a 78. - Res/kg</td> <td></td> <td></td> <td></td> <td></td> </tr> <tr> <td></td> <td></td> <td></td> <td></td> <td></td> <td></td> <td></td> <td></td> <td>= 6.353.25 Res</td> <td></td> <td></td> <td></td> </tr> </table> </td> </tr> </table>												377	28.-	389.- kg										378	28.-	290.-										372	28.-	294.-										374	28.-	286.-										373.5	29.5	304.-										377.5	27.5	300.-										370	28.0	302.-										370	30.0	290.-										377	27.0	290.-										372	28.0	289.-										370	29.0	282.-										35260	3710	3215.- kg		80	63.38%	= 20	97.667 kg	Orig. a 78. - Res/kg												= 36.678. - Res				<p>am 18/12</p> <table border="1" style="width: 100%; border-collapse: collapse;"> <tr> <td>379</td> <td>27</td> <td>272.- kg</td> <td></td> <td></td> <td></td> <td></td> <td></td> <td></td> <td></td> <td></td> <td></td> </tr> <tr> <td>293.5</td> <td>26.5</td> <td>267.-</td> <td></td> <td></td> <td></td> <td></td> <td></td> <td></td> <td></td> <td></td> <td></td> </tr> <tr> <td>602.5</td> <td>53.5</td> <td>549.- kg</td> <td></td> <td>80</td> <td>64.29%</td> <td>= 302.952 kg</td> <td>Orig. a 78. - Res/kg</td> <td></td> <td></td> <td></td> <td></td> </tr> <tr> <td></td> <td></td> <td></td> <td></td> <td></td> <td></td> <td></td> <td></td> <td>= 6.353.25 Res</td> <td></td> <td></td> <td></td> </tr> </table>												379	27	272.- kg										293.5	26.5	267.-										602.5	53.5	549.- kg		80	64.29%	= 302.952 kg	Orig. a 78. - Res/kg													= 6.353.25 Res			
377	28.-	389.- kg																																																																																																																																																																																																																																	
378	28.-	290.-																																																																																																																																																																																																																																	
372	28.-	294.-																																																																																																																																																																																																																																	
374	28.-	286.-																																																																																																																																																																																																																																	
373.5	29.5	304.-																																																																																																																																																																																																																																	
377.5	27.5	300.-																																																																																																																																																																																																																																	
370	28.0	302.-																																																																																																																																																																																																																																	
370	30.0	290.-																																																																																																																																																																																																																																	
377	27.0	290.-																																																																																																																																																																																																																																	
372	28.0	289.-																																																																																																																																																																																																																																	
370	29.0	282.-																																																																																																																																																																																																																																	
35260	3710	3215.- kg		80	63.38%	= 20	97.667 kg	Orig. a 78. - Res/kg																																																																																																																																																																																																																											
								= 36.678. - Res																																																																																																																																																																																																																											
<p>am 18/12</p> <table border="1" style="width: 100%; border-collapse: collapse;"> <tr> <td>379</td> <td>27</td> <td>272.- kg</td> <td></td> <td></td> <td></td> <td></td> <td></td> <td></td> <td></td> <td></td> <td></td> </tr> <tr> <td>293.5</td> <td>26.5</td> <td>267.-</td> <td></td> <td></td> <td></td> <td></td> <td></td> <td></td> <td></td> <td></td> <td></td> </tr> <tr> <td>602.5</td> <td>53.5</td> <td>549.- kg</td> <td></td> <td>80</td> <td>64.29%</td> <td>= 302.952 kg</td> <td>Orig. a 78. - Res/kg</td> <td></td> <td></td> <td></td> <td></td> </tr> <tr> <td></td> <td></td> <td></td> <td></td> <td></td> <td></td> <td></td> <td></td> <td>= 6.353.25 Res</td> <td></td> <td></td> <td></td> </tr> </table>												379	27	272.- kg										293.5	26.5	267.-										602.5	53.5	549.- kg		80	64.29%	= 302.952 kg	Orig. a 78. - Res/kg													= 6.353.25 Res																																																																																																																																																																											
379	27	272.- kg																																																																																																																																																																																																																																	
293.5	26.5	267.-																																																																																																																																																																																																																																	
602.5	53.5	549.- kg		80	64.29%	= 302.952 kg	Orig. a 78. - Res/kg																																																																																																																																																																																																																												
								= 6.353.25 Res																																																																																																																																																																																																																											

Kaufverträge

001175

Datum	In den Bestand übernommen	Wagen		Angegebene Gewichte			
		Zeichen	Nummer	Brutto	Tara	Netto	bis zum Tage
	<i>von Firma</i>	<i>Deutsche Solvaywerke</i>	<i>Müllingen</i>				
<i>27.1.</i>	<i>27.1. - 27.1.</i>	<i>Kroschen</i>	<i>532 942</i>				
<i>27.1.</i>	<i>27.1. - 27.1.</i>	<i>Hohl</i>	<i>536 384</i>			<i>18420</i>	<i>18420</i>
						<i>19800</i>	<i>37300</i>

Propylen

001177

Datum	In den Be- stand übernommen	Wagen		Angegebene Gewichte			
		Zeichen	Nummer	Brutto	Tara	Netto	bis zum Tage
14/11	91 - 771	Propylen von Firma Finna Hela	528 041	53940	35840	187000	187000
Gussreinigungsmasse (Lixmasse Jurex, Lixosilifen)							
29/11		Reinigungsmasse "Korpa 6"	von Firma Jurex 29/11/43			967452	967452

Monat

Januar

1943

001178

Brutto	Ermittelte Gewichte			Rückstand gemeldet		Gutschrift erteilt		Rechnung erteilt			
	Tara	Netto	bis zum Tage	kg	am	kg	am	am	über kg	R.M.	Hf.
53800	36430	17380	17380		200-						

Kleinrentenverwal

001181

Datum	In den Bestand übernommen	Wagen		Angegebene Gewichte			
		Zeichen	Nummer	Brutto	Tara	Netto	bis zum Tage
vom Jahre 1911 f. Garmonting mit K. Kleinrentenverwal							
87.	4.1. - 9.1.	88	503 575	27 050	10 920	161 330	161 330
	" - "	"	506 044	26 550	11 720	148 300	30 960
14.1.	12.1. - 14.1.	"	503 698	27 200	9 940	132 600	48 220
	" - "	"	503 507	27 400	10 980	164 300	64 650
18.1.	17.1. - 18.1.	"	506 043	26 300	9 920	163 800	81 030
21.1.	19.1. - 20.1.	"	505 508	26 600	10 980	156 300	96 660
	" - "	"	503 698	26 120	9 940	165 800	113 240
25.1.	24.1. - 25.1.	"	506 043	25 150	9 920	153 300	128 570
	" - "	"	503 684	25 300	10 250	150 500	143 620
"	" - "	"	506 908	27 300	10 250	130 500	150 680
27.1.	25.1. - 27.1.	"	506 044	27 500	11 860	157 400	136 410
31.1.	28.1. - 31.1.	"	503 584	28 300	11 040	132 600	133 680
vom Jahre 1912 f. Garmonting mit K. Kleinrentenverwal							
31.1.13	31.1.12 - 31.1.13	88	502 712	25 200	9 900	153 000	153 000
18.1.13	16.1. - 18.1.	88	502 378	25 600	10 400	152 000	30 520
24.1.13	19.1. - 24.1.	"	502 725	26 100	10 690	154 410	45 910
27.1.13	23.1. - 27.1.	"	507 626	25 300	9 050	162 220	62 730
30.1.13	24.1. - 29.1.	"	502 622	24 800	10 770	140 300	76 760
31.1.	29.1. - 31.1.	"	507 626	23 960	9 200	147 600	9 0920

Rezeptionspersonal

001183

Datum	In den Bestand übernommen	Wagen		Angegebene Gewichte			
		Zeichen	Nummer	Brutto	Tara	Netto	bis zum Tage
<i>am Ende des Monats 1953</i>							
24.1.53	27.1.53 - 29.1.53	<i>88</i>	505 508	27640	11400	16240	16240
	29.1.53 - 31.1.53	<i>88</i>	500 087	27330	11300	16030	32270
27.1.53	27.1.53 - 29.1.53	<i>88</i>	500 085	27740	11790	15950	48220
15.1.53	15.1.53 - 17.1.53	<i>88</i>	500 320	28740	11860	16880	65100
19.1.53	19.1.53 - 21.1.53	<i>88</i>	500 087	27640	11280	16360	81460
20.1.53	20.1.53 - 22.1.53	<i>88</i>	508 027	29350	12260	17090	98550
24.1.53	24.1.53 - 26.1.53	<i>88</i>	500 090	28160	11880	16280	114830
27.1.53	27.1.53 - 29.1.53	<i>88</i>	500 570	27790	11940	15250	130080
31.1.53	31.1.53 - 31.1.53	<i>88</i>	520 931	30930	11950	18980	149060
<i>am Ende d. H. H. Oberhausen - Stand:</i>							
7.1.	5.1. - 7.1.	<i>Hild</i>	592 867	26960	11850	15110	15110
	7.1. - 9.1.	<i>Korn</i>	526 820	27550	12450	15100	30210
27.1.	25.1. - 27.1.	<i>Hild</i>	592 867	27250	11840	15410	45620
27.1.	25.1. - 27.1.	<i>Korn</i>	526 820	28790	13000	15790	60810

Monat

Januar

1943

001184

Brutto	Ermittelte Gewichte			Rückstand gemeldet		Gutschrift erteilt		Rechnung erteilt			
	Tara	Netto	bis zum Tage	kg	am	kg	am	am	über kg	R.M.	R.H.
27700	14340	13360	13360	2880	17.11.43	1690	17.11.43				
27300	14840	12460	25820	3570		2870		29.11.43	8740	13.-R.	1058.20
27350	14000	13850	39570	2200	17.11.43	3520					
28800	72230	16480	56040	410	17.11.43						
27620	73930	73690	69730	2680	29.11.43						
29280	13100	16180	85900	920	24.11.43	6520		31.11.43	6520	13.-R.	8174.70
28000	12090	15910	101870	380	29.11.43						
27300	12800	14520	116370	720	29.11.43	730	17.12.43	17.12.43	750	13.-R.	97.50
30900	12750	18750	735060	230	17.11.43	230	16.11.43	16.11.43	230	13.-R.	29.90

26900	11800	15700	75100	10	-						
27500	12450	15050	30150	50	-						
27720	17860	15360	45570	50	-						
28200	13070	75790	60700								

Rechnung Kunde D. F. F. vom 27. 1. 1943

515.930 kg x 13.-R. =
 Preisveränderungswert ab D. F. F.

68080.90	Ru
49.95	Ru
<u>68120.85</u>	Ru

Reinigungsprotokoll / Reinigungsprotokoll

001185

Datum	In den Bestand übernommen	Wagen		Angegebene Gewichte			
		Zeichen	Nummer	Brutto	Tara	Netto	bis zum Tage
<i>Sinn</i>							
	<i>6. Kreislauf</i>	<i>Freiburg / Zps</i>	<i>Kenny Ludwig</i>				
<i>15/11</i>	<i>14/11 - 15/11</i>	<i>7pm</i>	<i>507 221</i>	<i>26 000</i>	<i>11 000</i>	<i>15 000</i>	<i>15 000</i>
<i>23/11</i>	<i>22/11 - 23/11</i>	<i>"</i>	<i>507 221</i>	<i>26 000</i>	<i>11 000</i>	<i>15 000</i>	<i>30 000</i>
<i>Reinigungsprotokoll</i>							
	<i>von Sa.</i>	<i>Reinigungsprotokoll</i>	<i>Obstbauwesen</i>	<i>Holan</i>			
<i>10/11</i>	<i>9/11 - 10/11</i>	<i>1/1 hol</i>	<i>15829</i>			<i>17420</i>	<i>17420</i>
	<i>"</i>	<i>"</i>	<i>91335</i>	<i>24460</i>	<i>8440</i>	<i>16020</i>	<i>33440</i>
<i>11/11</i>	<i>9/11 - 10/11</i>	<i>"</i>	<i>2803</i>	<i>24330</i>	<i>8080</i>	<i>16250</i>	<i>49690</i>
<i>13/11</i>	<i>10/11 - 12/11</i>	<i>"</i>	<i>91335</i>	<i>23770</i>	<i>9300</i>	<i>14470</i>	<i>64160</i>
	<i>"</i>	<i>"</i>	<i>3994</i>	<i>26450</i>	<i>9820</i>	<i>16630</i>	<i>80790</i>
<i>24/11</i>	<i>8/11 - 23/11</i>	<i>"</i>	<i>6876</i>	<i>25980</i>	<i>9200</i>	<i>16760</i>	<i>97570</i>
<i>15/11</i>	<i>12/11 - 14/11</i>	<i>"</i>	<i>8265</i>	<i>25730</i>	<i>9430</i>	<i>16300</i>	<i>113880</i>
<i>Reinigungsprotokoll</i>							
	<i>Sinn</i>	<i>Reinigungsprotokoll</i>	<i>Haarwerk</i>	<i>Förster</i>			
<i>4/11. 13</i>	<i>2/11 - 4/11</i>	<i>1/1 hol</i>	<i>14050</i>			<i>10000</i>	<i>10000</i>
<i>20/11. 13</i>	<i>19/11 - 20/11</i>	<i>"</i>	<i>9987</i>			<i>10000</i>	<i>20000</i>

Brutto	Ermittelte Gewichte			Rückstand gemeldet		Gutschrift erteilt		Rechnung erteilt			
	Tara	Netto	bis zum Tage	kg	am	kg	am	am	über kg	R.N.	R.H.
26000	12200	13800	15800	1200	11.1%	12320	am	am	über kg	R.N.	R.H.
26000	17530	14480	28280	530	4%						
28800	17780	17530	18530								
24530	8450	16080	33630								
24400	8080	16320	49930								
23880	9380	14500	64430								
26600	9800	16740	81180								
26080	9230	16850	98020								
26000	9520	16480	114500								

1200 11.1% } 12320 }
 530 4% } 530 }
 1200 11.1% }
 530 4% }
 1200 11.1% }
 530 4% }

Salzsaure
Ergebnisse aus Tankwaagen mit dem Rheinwasserwerken

001187

Datum	In den Be- stand übernommen	Wagen		Angewiesene Gewichte			
		Zeichen	Nummer	Brutto	Tara	Netto	bis zum Tage
30/11/12		Rheine	33	22730	9300	13430	13430
		"	35	21320	9000	12320	25710
21/12/12		"	37	22040	9100	12940	38690
		"	27	23220	9500	13720	50330
		"	30	24600	9000	15600	65930
21/1		"	37	22600	9700	12900	78620
		"	33	22340	9200	13140	91680
		"	36	21200	9700	11500	103100
4/1		"	30	24160	9000	15160	118460
		"	34	23520	9500	14020	131470
6/1		"	27	20100	9500	10600	142010
		"	29	17140	8300	8840	151850
		"	37	22370	9100	13270	165720
8/1		"	36	21900	9900	11900	177100
		"	33	23440	9300	14140	191220
		"	30	24220	9000	15220	205620
10/1		"	27	22100	9700	12400	217960
11/1		"	36	23200	9500	13700	231350
10/1		"	32	23610	9600	14010	245360
7/1		"	33	21930	9200	12730	258010
7/1		"	28	20460	10000	10460	268470
14/1		"	35	19220	9000	10220	278700
14/1		"	37	22370	9000	13370	292040
15/1		"	30	22440	9000	13440	304650
17/1		"	27	21530	9400	12130	316740
17/1		"	30	23050	9000	14050	329990
18/1		"	36	23140	9000	14140	333330
18/1		"	37	23140	9100	14040	347370
18/1		"	28	22840	10000	12840	360210
		"	32	23100	9500	13600	373740
		"	27	22600	9400	13200	386890
		"	30	24300	9000	15300	411390

L. o. Brutto	Ermittelte Gewichte		60 u. 30 Min bis zum Tage	Rückstand gemeldet		Gutschrift erteilt		Rechnung erteilt						
	20 u. 20 Tara	20 u. 20 Netto		kg	am	kg	am	am	über kg	B.M.	B.H.			
58.2	96,70	129,14	129,14											
"	"	118,48	247,62											
"	"	124,43	372,05											
"	"	111,98	483,97											
"	"	142,32	626,29											
"	"	129,72	756,01											
"	"	125,58	881,59											
"	"	109,87	991,40											
"	"	138,09	1129,49											
"	"	134,72	1264,21											
58.0	95,3	100,98	1365,18											
"	"	94,28	1459,45											
"	"	127,73	1586,58											
"	"	114,77	1701,35											
"	"	135,27	1836,62											
59.0	97,98	141,09	1977,71											
"	"	120,91	2098,62											
"	"	131,20	2229,82											
"	"	137,27	2367,09											
"	"	123,94	2491,03											
"	"	102,49	2593,52											
"	"	100,23	2693,75											
"	"	130,71	2824,46											
"	"	123,55	2948,01											
"	"	118,46	3066,47											
"	"	129,82	3196,29											
"	"	130,81	3327,00											
"	"	137,56	3464,56											
"	"	125,87	3598,37											
"	"	132,57	3722,94											
"	"	128,84	3851,78											
"	"	142,08	3993,85											

Am 12. 1. 1941
58.0 - 95,3 %
Am 12. 1. 1941
59.0 - 97,98 %

Am 12. 1. 1941
59.0 - 97,98 %

Schwefelsäure

001189

Datum	In den Bestand übernommen	Wagen		Angewiesene Gewichte			
		Zeichen	Nummer	Brutto	Tara	Netto	bis zum Tage
207i. 43		Rheinw.	33	23500	9550	13650	41139.0
		'	36	24300	9700	14600	42504.0
211i. 43		'	30	24000	9700	14220	43964.0
211i. 43		'	37	21600	9100	12500	45386.0
207i.		'	34	21900	9500	12400	46636.0
		'	35	21750	9000	12750	47876.0
207i.		"	36	24500	9730	14770	49147.0
207i.		'	28	22550	9700	12840	50624.0
		'	32	23500	9000	14460	51908.0
257i.		'	33	22100	9300	12800	53354.0
		'	30	24500	9900	14500	54634.0
277i.		'	36	23900	9760	14140	56092.0
277i.		'	28	21730	9900	11830	57506.0
207i.		'	32	22730	9570	12560	58689.0
							59945.0
An die Kasse - Kasse:							
21i. 43		Rheinw.	34	21800	9600	12200	12200.0
Kasse - Schwefelsäure von der Kasse. An die Kasse von der Kasse. Kasse - Kasse:							
19i.		Rheinw.	29	18830	8270	9560	9560.0
19i.		'	37	24400	9100	15300	24860.0
307i.		'	30	24800	9000	15800	39860.0

Monat Januar 1943

001190

Brutto	Ermittelte Gewichte			Rückstand gemeldet		Gutschrift erteilt		Rechnung erteilt			
	Tara	Netto	bis zum Tage	kg	am	kg	am	am	über kg	R.N.	Pf.
			399,385								
59,0°	98,91%	133,74	412,759								
'	'	143,05	427,064								
'	'	139,33	440,997								
'	'	122,48	453,245								
'	'	121,50	465,395								
'	'	124,53	477,848								
'	'	144,82	492,320								
'	'	125,87	504,901								
'	'	141,68	519,069								
'	'	125,41	531,610								
58,7°	98,25%	141,83	545,783								
'	'	137,45	559,528								
'	'	115,00	571,028								
'	'	122,10	583,238								
58,2	96%	117,32	117,32								
58,1°	94,02%	89,88	89,88								
55,0°	89,66%	137,78	227,06								
56,5°	92,38%	238,57	365,63								

271,13 - ~~117,32~~
58,7° be - 98,25% be

Monat **Februar** 1943.

001192

Brutto	Ermittelte Gewichte			bis zum Tage	Rückstand gemeldet		Gutschrift erteilt		Rechnung erteilt				
	Tara	Netto			kg	am	kg	am	am	über kg	R.M.	Sch.	
29 930	78 670	12260		18360	600	29							
13 680	13 200	4470		35090	170	40							

Stapfel - Raffination
 Kaffee - Raffination
 Dal - Fraktionierung

Monat **Februar**

1943

001194

Brutto	Ermittelte Gewichte			Rückstand gemeldet		Gutschrift erteilt		Rechnung erteilt			
	Tara	Netto	bis zum Tage	kg	am	kg	am	am	über kg	RM	Stk
56290	36320	19920	19920	50							

Lieferungen von Bleichmittel
 Kungel, Solvangel, Gessard 1940

001195

Datum	In den Bestand übernommen	Wagen		Angegebene Gewichte			
		Zeichen	Nummer	Brutto	Tara	Netto	bis zum Tage
	Kleinsack						
5/2		488					
10/2		499				46,00	46,00
13/2		500				64,00	110,00
19/2		501				48,00	158,00
20/2		502				66,00	224,00
						66,00	290,00
	Kungel						
	Motorenbezug						
27/2	3 Fäpfe					358	358
	3 "					360	718
	1 Damm					20	738

Datum	In den Bestand übernommen	Wagen		Angegebene Gewichte			
		Zeichen	Nummer	Brutto	Tara	Netto	bis zum Tage
von <u>Bunde St. f. Panomonting mltz, Kieselberg - Meindorf</u>							
2. 2.	30/1 v 4/2	Span	506 043	25820	9920	15910	15910
3. 2.	5/2 v 9/2	Span	502 804	25800	10400	15400	31310
	9/2 v 9/2	"	500 061	28260	12700	15560	46880
18/2	15/2 v 16/2	"	506 044	26650	17860	14490	67760
21/2	" v "	"	504 804	25760	10210	15550	77310
21/2	15/2 v 20/2	"	503 695	26350	10160	16190	93500
24/2	20/2 v 24/2	"	506 048	25710	11640	14070	107580
28/2	25/2 v 28/2	"	506 886	28600	12090	16070	124080
"	20/2 v 28/2	"	503 695	26700	10160	16540	140620
27/2	24/2 v "	"	506 047			15700	155700
"	" v "	"	507 190			15570	171220
von <u>Bunde Ritzgenwache Guley, Kieselberg - Wundenwert</u>							
14/2	10/2 v 14/2	Span	502 811	25600	10350	15250	15250
17/2	12/2 v 14/2	"	502 826	26000	10800	15200	30450
21/2	19/2 v 21/2	"	501 816	28700	10600	14550	44950
29/2	25/2 v 29/2	"	502 377	25800	10480	15320	60270
24/2	20/2 v 24/2	"	502 707	25350	10700	15250	75520
27/2	25/2 v 28/2	"	502 720	25900	10200	14900	90420

Reiseverkehrsprotokoll

001199

Datum	In den Bestand übernommen	Wagen		Angegebene Gewichte			
		Zeichen	Nummer	Brutto	Tara	Netto	bis zum Tage
<p>von <u>Bundes Gref. Zugs</u> <u>St. Johann, F. K.</u> <u>Carolinenglaste F. K.</u></p> <p><u>Monat Januar 1913</u></p>							
27.2.13	27/1 - 27/2	St. Johann	507 155	29680	17900	17770	17770
6.2.13	4/1 - 6/2	St. Johann	500 491	28330	71900	16430	34200
17.2.13	10/1 - 17/2	"	500 310	30080	12740	17940	52740
20.2.13	17/1 - 20/2	"	505 509	27600	17550	16050	68790
22.2.13	20/1 - 22/2	"	500 310	28740	12100	16640	84830
24.2.13	22/1 - 24/2	"	500 088	27780	17300	15880	100800
25.2.13	20/1 - 25/2	St. Johann	520 953	27780	17240	16540	773240
26.2.13	24/1 - 26/2	St. Johann	504 855	29590	17450	18740	735380
<p>von <u>Bundes G. K. Oberleiningen</u></p> <p><u>Monat Januar 1913</u></p>							
1.2.	30/1 - 1/2	St. Johann	507 950	29100	17980	17720	17720
2.2.	30/1 - 2/2	"	507 959	30090	17850	18420	35540
3.2.	1/1 - 3/2	St. Johann	566 820	27600	12490	15710	50650
18.2.	16/1 - 18/2	"	566 820	27900	12520	15400	66050
21.2.	19/1 - 21/2	St. Johann	592 867	27600	17840	15760	87870
24.2.	20/1 - 24/2	St. Johann	566 820	27600	12450	15750	96960
27.2.	27/1 - 27/2	St. Johann	507 958	29400	17890	17570	174470
1.	1/1 - 1/2	St. Johann	592 866	27800	17840	15960	130430

Kleinfelsäure

Lieferungen von Frankfurt mit dem Kleinfelsäure

001203

Datum	In den Be- stand übernommen	Wagen		Angegebene Gewichte			
		-Zeichen	Nummer	Brutto	Tara	Netto	bis zum Tage
	f. den in <u>Kleinfelsäure</u>						
29/1		Kleinf.	37	23 330	9 060	14 270	14 270
		"	33	22 520	9 300	13 220	27 490
30/1		"	34	22 340	9 520	12 820	40 330
		"	36	24 350	9 750	14 600	54 930
1/2		"	27	21 700	9 600	12 100	67 030
		"	30	22 900	9 770	13 130	80 160
8/2		"	36	24 300	9 800	14 500	94 660
		"	30	24 230	9 900	14 330	108 990
4/2		"	28	21 650	9 900	11 750	120 740
		"	32	22 340	9 600	12 740	133 480
5/2		"	36	23 900	9 750	14 150	147 630
		"	30	23 800	9 850	13 950	161 480
6/2		"	32	24 000	9 600	14 400	175 880
8/2		"	37	22 080	9 050	13 030	188 950
		"	35	21 500	9 000	12 500	201 450
9/2		"	30	24 280	9 850	14 430	215 880
10/2		"	37	22 220	9 100	13 120	229 000
11/2		"	36	22 000	9 770	12 230	241 230
		"	27	21 740	9 400	12 340	253 610
12/2		"	37	23 400	9 260	14 140	267 750
13/2		"	35	22 200	9 040	13 160	280 910
14/2		"	36	23 740	9 880	13 860	294 880
15/2		"	37	22 340	9 200	13 060	307 940
		"	36	23 620	9 740	13 880	321 780
16/2		"	30	24 500	9 000	15 500	337 280
		"	35	21 300	9 330	11 970	349 230
18/2		"	27	21 920	9 600	12 320	361 550
19/2		"	30	24 240	9 000	15 240	376 780
21/2		"	36	24 600	9 600	15 000	391 780
		"	30	23 800	9 800	13 900	405 700
22/2		"	35	21 400	9 020	12 380	418 080

Schwefelsäure

001205

Datum	In den Bestand übernommen	Wagen		Angegebene Gewichte			
		Zeichen	Nummer	Brutto	Tara	Netto	bis zum Tage
23/2		Rheing.	32	23620	9040	14580	418080 432660 442000
24/2		.	33	24800	9300	15500	448160
		.	30	24390	9870	14900	463740
		.	36	24520	9630	14890	478070
In die Kiste - Raffination:							
Lsg. Schwefelsäure von der Kiste - Raffination							
1/2. 43		Rheing.	36	23480	10450	13020	13020
9/2. 43		.	32	24720	9600	14520	27540
2/2. 43		.	28	22850	9600	13250	40890

Staubsauger, Propylen, Wippschale, Gärreinigungsmasse

Datum	In den Bestand übernommen	Wagen		Angegebene Gewichte			
		Zeichen	Nummer	Brutto	Tara	Netto	bis zum Tage
<u>Staubsauger:</u>							
24/3	25/3 - 26/3	Hilf	136690	30400	11120	18600	18600
30/3	29/3 - 30/3	Hilf	130403	31050	19940	19940	19940
		.	130403	31150	11700	20050	39990
<u>Propylen: (Fa. Linnemann Jung, Linnemann)</u>							
17/3	9/3 - 17/3	Hilf	906482	47430	34640	12790	12790
<u>Wippschale (Fa. Linnemann Jung, Linnemann)</u>							
4/3	2/3 - 4/3	Korn	93594			16000	16000
17/3	17/3 - 17/3	Misch	45694			16000	32000
	"	W'nd	13780			15000	47000
29/3	27/3 - 29/3	15	21872			16000	63000
<u>Gärreinigungsmasse (Fa. Linnemann Jung, Linnemann)</u>							
16/3.43	Reinigung, Harpen 48					16120	16120

Königl. Leinwand
 Lieferungen von Bleich 1/2

001209

Datum	In den Be- stand übernommen	Wagen		Angegebene Gewichte			
		Zeichen	Nummer	Brutto	Tara	Netto	bis zum Tage
8/3	Königswal Bleich 503						
11/3	" 504					55200	55200
14/3	" 505					22000	22000
20/3	" 506					55200	73200
29/3	" 507					55200	128400
31/3	" 508					48000	235000
	" 509					33000	268000
						46000	314000
4/3	Königswal (Muster - Bleich)	1 Körner				25	25
	Feinreinigungsmittel						
10/3	273 - 273	273	14795	25900	9360	16540	16540
		"	5327				
11/3	273 - 273	"	14526	24820	9240	18580	34720
22/3	273 - 273	"	5503	27200	9600	15580	49720
15/3	273 - 273	"	13842	26330	9910	18580	67280
	273 - 273	"	10418	24640	7830	16420	83700
16/3	273 - 273	"	8942	26200	9000	16490	100570
						17200	117770

Reinsingerbuch

001211

Datum	In den Bestand übernommen	Wagen		Angegebene Gewichte			
		Zeichen	Nummer	Brutto	Tara	Netto	bis zum Tage
<p>von <u>Königsberg, Bismarckstr. 11, Gruppe</u> <u>Torulum</u> <u>Prof. Carolinengasse</u></p>							
1/3	242 - 272	Offen	507 155	30260	11900	18460	18460
2/3	242 - 272	Minster	579 989	30650	11420	19180	37640
2/3	272 - 272	Offen	507 300	26840	11290	15550	53190
23/3	213 - 203	"	500 570	28430	11900	16530	69720
	" " "	Maing	578 612	27500	11720	15780	85500
28/3	203 - 203	Maing	578 605	26050	10900	15150	100650
28/3	272 - 272	Offen	505 509	27150	11580	15570	1176220
31/3	213 - 303	"	500 500	29260	11900	17360	1733500
<p>von <u>Königsberg, H.K., Oberländerstr.</u></p>							
17/3	272 - 173	Offen	507 886	29800	12380	18430	18430
18/3	192 - 272	Holz	592 867	26990	11830	15140	32570
19/3	172 - 191	Horn	506 820	27620	12420	15200	49770
	172 - 191	Offen	508 957	30090	12390	17800	65480
25/3	203 - 213	Holz	592 862	27320	11930	15390	81040
	" " "	Horn	506 820	27400	12400	15000	96040
24/3	213 - 253	Horn	507 423	26990	10830	16160	112200
	" " "	Offen	508 948	30000	12750	17250	130050

Monat

März

1943

001212

Brutto	Ermittelte Gewichte			Rückstand gemeldet		Gutschrift erteilt		Rechnung erteilt			
	Tara	Netto	bis zum Tage	kg	am	kg	am	am	über kg	R.H.	Stk
30200	14600	15600	15600	2860	5/5	2860	5/5				
30700	13290	17410	33070	1770	10/3	1770	10/3				
16920	12090	14830	47840	920	29/3	920	29/3				
28200	12900	15300	63140	1230	25/3	1230	25/3				
27460	11680	15780	78920	-		-					
25950	10400	15150	94070								
27370	13480	13490	107960	1680	3/3	1680	3/3				
29260	11900	17360	125320								
29650	12680	16970	16970	450	9/5	450	9/5				
26980	11810	15170	32720								
27600	12400	15200	47320								
30000	12300	17700	65020								
27370	11800	15570	80590								
27300	12300	15000	95090								
26820	10660	16160	111750								
29830	11900	17830	129600								

$60\% \times 15 = 90$
 $1720 \times 15 = 25800$
 $25800 - 90 = 25710$
 $25710 - 25800 = -90$
 25710

$200 \times 13 = 2600$
 $2600 - 3250 = -650$
 2600

Monat

Marz

1943

001214

Brutto	Ermittelte Gewichte			Rückstand gemeldet		Gutschrift erteilt		Rechnung erteilt			
	Tara	Netto	bis zum Tage	kg	am	kg	am	am	über kg	R.M.	Stk
26490	10040	16450	16450								
26910	11850	15060	31510								
25620	10240	15380	46890								
27860	11740	16020	62910								
25210	9300	15910	78820								
26840	11820	15020	93840								
<p>Rechnung (H. der Kalkulationsstoff - Verbrauch Gruppe Verbrauchermessung für Transportmittel vom 31. 3. 1943 395220 kg - 73. - 1904. 57370,60 Transportaufwand ab Material 14,95 <u>57393,55</u></p>											
25750	110350	14000	14000								
25000	10000	15000	29000								
24690	10700	14590	44390								
25750	10200	14950	59340	340	-	320	45	45	320 x 13. =	41,60	

Rheinsourpansen

001215

Datum	In den Bestand übernommen	Wagen		Angegebene Gewichte			
		Zeichen	Nummer	Brutto	Tara	Netto	bis zum Tage
	1888	Frank G. Reichelt	Frank / Zehn König	Lehrer			

2.0 Dritte	Ermittelte Tara	Gewichte		Rückstand gemeldet	Gutschrift erteilt		Rechnung erteilt					
		von Vorrat Netto	von Vorrat bis zum Tage		kg	am	am	über kg	R.H.	H.		
58.2 ^e	97.21.90	139220	139220									
'	'	11432	25352									
'	'	11685	37037									
'	'	12278	49375									
'	'	14786	64107									
'	'	12023	76194									
'	'	14698	90872									
'	'	13688	104559									
'	'	15029	119588									
'	'	9047	128629									
'	'	12725	141354									
'	'	12890	154244									
'	'	14234	168378									
'	'	13567	181939									
'	'	13174	195053									
'	'	11762	206815									
'	'	14222	221037									
'	'	12054	233087									
'	'	11743	244824									
'	'	14257	259075									
'	'	13475	272490									
'	'	13804	286294									
'	'	14870	301162									
'	'	14220	315437									
'	'	14392	329834									
'	'	14484	344378									
'	'	14008	358326									
'	'	14309	372635									
'	'	14562	387197									
'	'	14805	402002									
'	'	14645	416447									

Summe 58.2^e Bu. = 97.21.90

Schwefelsäure

001219

Datum	In den Bestand übernommen	Wagen		Angewiesene Gewichte			
		Zeichen	Nummer	Brutto	Tara	Netto	bis zum Tage
21/3		<i>kleine</i>	28	22 540	9 860	12 680	428 410
24/3		'	32	22 860	9 040	13 820	447 390
27/3		'	36	23 220	9 260	13 960	468 680
27/3		'	30	25 030	9 260	15 770	483 940
		'	34	24 290	9 420	14 870	498 810
28/3		'	35	24 900	9 000	15 900	512 710
		'	32	23 520	9 050	14 470	527 160
27/3		'	32	23 350	9 820	13 530	540 690
		'	36	23 820	9 520	14 300	555 020
27/3		'	36	24 220	9 250	14 970	569 490
27/3		'	34	22 420	9 820	12 600	582 090
<p><i>Japan - Schwefelsäure von der Ketschub Anlage an die Anplant - Produktion</i></p>							
3/3		<i>kleine</i>	28	20 240	9 800	10 440	10 440
4/3		'	36	23 200	9 300	14 400	24 840
12/3		'	34	24 830	9 500	15 330	40 570
20/3		'	28	22 800	9 860	12 940	53 710

Monat

Marz

1943

001220

Be Brutto	Ermittelte Gewichte		Rückstand gemeldet	Gutschrift erteilt		Rechnung erteilt				
	Mo. % Tore-	Gewicht Netto		Gen. Säen bis zum Tage	kg	am	am	über kg	R.M.	H.
58.8°	98.2%	126.78	416.447							
'	'	134.34	429.065							
'	'	130.84	442.499							
'	'	148.44	455.583							
'	'	144.55	480.427							
'	'	135.72	484.882							
'	'	140.47	498.394							
'	'	131.53	512.447							
'	'	139.50	525.594							
'	'	140.66	539.524							
'	'	142.48	553.590							
'	'		565.838							
54.8°	89.10%	930.4	930.2							
57.2°	90.20%	129.89	222.97							
57.8°	83.50%	128.07	350.92							
58.2°	90.20%	116.72	467.64							

Staubsauger, Propfen, GAD-Reinigungsgeräte, Wappelsteck

Datum	In den Bestand übernommen	Wagen		Angegebene Gewichte			
		Zeichen	Nummer	Brutto	Tara	Netto	bis zum Tage
<i>Staubsauger / Fa. Kleink. Hamburg</i>							
2. 4.	2774 - 274	<i>Trubi</i>	529 952	29060	17 890	78270	78270
4. 4.	274 - 414	<i>Klein</i>	539 595	30200	17 640	78560	35830
7. 4.	1074 - 1074	1	539 595	30400	17 460	78940	54770
20. 4.	2074 - 2074	1	539 595	30740	17 640	79100	73870
<i>Propfen / Fa. Fein- u. Wachs Ind. (Köln) / Fa. Koppert</i>							
4. 4.	3074 - 414	<i>Klein</i>	528 841	52 960	35 860	17100	17100
<i>GAD-Reinigungsgeräte / Fa. Koppert Ind. (Köln) / Fa. Koppert</i>							
<i>Reiniger, Harzen 85'</i>							
<i>Wappelsteck / Fa. R. - Koppert, Koppert, Koppert</i>							
3. 4.	114 - 214	<i>Harzen</i>	23 878			16000	16000
17. 4.	174 - 1074	<i>Harzen</i>	99 661			17000	27000
27. 4.	2014 - 2014	<i>Harzen</i>	74 556			16000	43000

Lieferungen von Konzyl, Solenorsol an Klösch

001223

Datum	In den Bestand übernommen	Wagen		Angewiesene Gewichte			
		Zeichen	Nummer	Brutto	Tara	Netto	bis zum Tage
1.-29/4	Solenorsol	Eleon	50 - 515			299,00	299,00
27/4	Konzyl	Kamm.	58406	19400	11400	8000	8000
27/4			1 Kamm			50	8050
27/4	Kolinal		1 Kamm			25	25
29/4	Kylol		1 Kamm			25	25
7/4	Fluoraminerglycerin	1 Stk.	Kohlensäure				
7/4	4/4 - 6/4	W. Kol	7211	24350	8770	16220	16220
	7/4 - 8/4	.	912	25120	8390	16730	32930
9/4	8/4 - 11/4	.	15305	25080	9980	15100	18030
12/4	11/4 - 17/4	.	7469	25680	9320	16320	64350
10/4	17/4 - 10/4	.	1190	25990	10050	15940	20290
12/4	9/4 - 12/4	.	9068	23720	8720	15700	95990

Datum	In den Bestand übernommen	Wagen		Angegebene Gewichte			
		Zeichen	Nummer	Brutto	Tara	Netto	bis zum Tage
	<i>fa. G. f. G. Hornmühl</i>		<i>mlg. Dinsberg. Kreisrad</i>				
<i>414</i>	<i>414 - 414</i>	<i>gfm</i>	<i>575 525</i>	<i>26890</i>	<i>17870</i>	<i>15020</i>	<i>15020</i>
<i>874</i>	<i>874 - 874</i>	<i>,</i>	<i>576 044</i>	<i>27670</i>	<i>17000</i>	<i>15870</i>	<i>30890</i>
<i>874</i>	<i>874 - 874</i>	<i>,</i>	<i>576 394</i>	<i>27500</i>	<i>11300</i>	<i>16200</i>	<i>47090</i>
	<i>fa. Hitzmannsberg</i>		<i>Greif, Dinsberg. Kreisrad</i>				
<i>974</i>	<i>214 - 414</i>	<i>gfm</i>	<i>572 722</i>	<i>25700</i>	<i>17090</i>	<i>14610</i>	<i>14610</i>
<i>1244</i>	<i>914 - 214</i>	<i>,</i>	<i>572 316</i>	<i>25800</i>	<i>17000</i>	<i>14800</i>	<i>29410</i>
<i>1574</i>	<i>1714 - 1414</i>	<i>,</i>	<i>572 315</i>	<i>25850</i>	<i>10570</i>	<i>15280</i>	<i>44690</i>
<i>2074</i>	<i>2074 - 2074</i>	<i>gfm</i>	<i>572 874</i>	<i>24520</i>	<i>9250</i>	<i>15290</i>	<i>59960</i>
<i>2074</i>	<i>2074 - 2074</i>	<i>gfm</i>	<i>572 279</i>	<i>25300</i>	<i>9970</i>	<i>15330</i>	<i>75290</i>

Monat

April

1943

001226

Brutto	Ermittelte Gewichte			Rückstand gemeldet		Gutschrift erteilt		Rechnung erteilt			
	Tara	Netto	bis zum Tage	kg	am	kg	am	am	über kg	R.M.	R.H.
26770	11750	15020	15020								
21200	12300	15400	30420	470	17	abgegeben					
27590	17390	16200									
2750	11200	16200	46620								
25610	11000	14610	14610								
24000	10600	13400	28070	1400	14	1400	95	95	1400 x 13 =	1820	-
25730	10450	15280	43290								
24420	9750	15270	58560								
25780	9930	15240	73800	90							

Rechnungsprotokoll

001227

Datum	In den Bestand übernommen	Wagen		Angewiesene Gewichte			
		Zeichen	Nummer	Brutto	Tara	Netto	bis zum Tage
von <i>St. Gref. Bergs</i> <i>St. Jovane</i> <i>Förlin</i> <i>Prof. Carolinengrube</i>							
2/4	<i>Munich April 1943</i> 873 - 7/4	<i>Sten</i>	520 090	28 700	17 550	16 650	16 650
3/4	<i>Sten</i> 873 - 8/4		520 498	29 000	17 540	17 160	34 010
4/4	<i>Munich April 1943</i> 2/4 - 4/4		520 528	28 700	17 600	17 100	51 110
8/4	4/4 - 8/4		520 720	30 480	17 630	18 550	69 960
17/4	9/4 - 17/4		520 807	28 640	17 260	17 500	87 540
17/4	12/4 - 17/4		520 508	27 000	17 400	15 600	103 140
15/4	10/4 - 15/4		520 331	30 200	17 340	18 860	122 000
27/4	24/4 - 27/4	<i>Sten</i>	578 605	26 700	10 850	15 850	137 850
27/4	24/4 - 27/4	<i>Sten</i>	520 428	26 060	10 550	15 070	153 360
von <i>St. Gref. Bergs</i> <i>St. Jovane</i> <i>Förlin</i> <i>Prof. Carolinengrube</i>							
7/4	<i>Munich April 1943</i> 303 - 7/4	<i>Sten</i>	526 820	27 890	12 440	15 450	15 450
9/4	<i>Munich April 1943</i> 4/4 - 9/4	<i>Sten</i>	592 868	26 900	17 810	15 790	30 640
11/4	4/4 - 11/4	<i>Sten</i>	530 322	27 800	17 660	16 140	46 780
17/4	4/4 - 17/4	<i>Sten</i>	527 962	29 000	12 000	17 000	63 780
17/4	12/4 - 17/4	<i>Sten</i>	592 868	27 100	12 080	15 080	78 860
15/4	10/4 - 15/4	<i>Sten</i>	527 956			17 060	95 920
16/4	11/4 - 16/4	<i>Sten</i>	526 820			15 500	111 420
24/4	20/4 - 24/4	<i>Sten</i>	592 868			15 500	126 920
24/4	20/4 - 24/4	<i>Sten</i>	526 820	27 650	12 450	15 200	142 120
24/4	20/4 - 24/4	<i>Sten</i>	592 868	27 390	17 840	15 500	157 620

Schlussprotokoll

001229

meine Gesellschaft mit dem Kleinrentner

Datum	In den Be- stand übernommen	Wagen		Angewiesene Gewichte			
		Zeichen	Nummer	Brutto	Tara	Netto	bis zum Tage
	f. in Beden	Stulom					
28/3		Kleine	35	18 470	9 050	9 420	9 420
29/3		"	32	24 330	9 600	14 730	24 750
30/3		"	30	24 400	9 800	14 600	28 750
31/3		"	36	23 800	9 770	14 030	52 780
		"	35	22 760	9 030	13 730	66 510
		"	32	24 700	9 680	14 420	80 930
2/4		"	28	23 700	9 870	13 230	94 160
		"	34	24 260	9 480	14 780	108 940
4/4		"	35	22 640	9 070	13 630	122 570
27/3		"	36	24 200	9 250	14 470	137 040
		"	34	22 420	9 820	12 600	149 640
4/4		"	30	23 720	9 750	13 970	163 610
		"	37	22 200	9 040	13 160	176 770
5/4		"	34	22 700	9 440	12 660	189 430
		"	32	24 300	9 570	14 730	204 160
7/4		"	35	22 580	9 000	13 570	217 730
		"	28	23 220	9 440	13 380	231 110
8/4		"	37	23 460	9 770	14 290	245 400
		"	30	23 950	9 800	14 150	259 550
9/4		"	36	23 990	9 250	14 240	273 790
10/4		"	34	22 640	9 630	13 070	286 860
		"	32	24 840	9 770	15 730	301 930
12/4		"	28	24 440	9 800	14 640	316 570
		"	30	24 850	9 700	14 350	330 920
		"	37	25 290	9 000	16 290	347 210
		"	35	24 720	9 200	15 520	362 730
14/4		"	34	24 700	9 450	14 650	377 380
		"	36	24 400	9 760	14 640	392 020
		"	32	24 300	9 700	14 600	406 620
		"	33	24 400	9 300	15 100	421 720
18/4		"	36	23 730	9 770	13 360	435 080

Monat

April

1943

001230

Güter	Ermittelte Gewichte		Rückstand gemeldet	Gutschrift erteilt		Rechnung erteilt			
	Pro Tara	Pro Netto		kg	am	am	über kg	R.M.	R.H.
57.7°/2	97,2%	9153	9157						
"	"	14379	23476						
"	"	14793	37669						
"	"	13639	51308						
"	"	13347	64655						
57.8°/2	97,53%	14064	78719						
"	"	12903	91622						
"	"	14475	106037						
"	"	13293	119330						
"	"	14173	133443						
"	"	12289	145732						
"	"	13625	159357						
"	"	12835	172792						
"	"	12347	184539						
"	"	14366	198905						
"	"	13235	212140						
"	"	13050	225790						
"	"	13937	239727						
"	"	13822	252927						
"	"	13888	266875						
"	"	12689	279504						
"	"	14756	294260						
"	"	14278	308538						
"	"	13996	322534						
"	"	15887	338421						
"	"	15732	353558						
"	"	14288	367846						
"	"	14278	382124						
"	"	14239	396360						
"	"	14727	411090						
"	"	13030	424722						

Rechnung erteilt
 57,8°/2 = 97,53% Tara

Schwefelsäure

001231

Datum	In den Bestand übernommen	Wagen		Angewandene Gewichte			
		Zeichen	Nummer	Brutto	Tara	Netto	
						bis zum Tage	
1874		Rheing.	34	23670	9390	14280	435080
1874		'	35	22700	9000	13700	449360
		'	38	23700	9100	14600	462460
2074		'	30	24100	9750	14350	477060
		'	35	22240	9000	13240	504650
		'	36	24070	9760	14310	518960
2174		'	37	22500	9000	13500	532460
		'	33	22420	9250	13170	545630
		'	30	24500	9700	14760	560390
2274		Kahn	539596	37240	17870	19470	579160
		'	539598	29260	17840	13420	597280
2574		Rheing.	35	21740	9000	12730	610010
		'	33	23600	9250	14350	624360
		'	30	24170	9840	14430	638790
2674		Kahn	539596	28000	17820	16740	654970
2874		'	539598	27280	17840	15440	670470
		Rheing.	37	22730	9020	13710	683520
		'	35	22300	229000	13300	696400
		Kahn	539596	28460	17800	16530	713400
Kontroll-Schwefelsäure von der Kellerei Juley an die Kuppel-Postkammer							
274		Rheing.	32	15770	9680	6090	6090
1414		'	28	22600	9800	12800	18890
1874		'	32	21600	9800	11900	30790
		'	33	24490	9300	15190	45980
2074		'	36	24740	9880	14380	33260

No. Brutto	Ermittelte Menge %	Gewichte		Rückstand gemeldet	Gutschrift erteilt		Rechnung erteilt			
		Brutto Netto	Gewinn bis zum Tage		kg	am	am	über kg	R.N.	R.H.
57.50	94.72	135226	4378646					1174.41	1174.41	
		12408	450054					57.50 %	94.72 %	
		13829	463883							
57.7	95.08	13644	477527					144.41	144.41	
		12589	490776					57.7 %	95.08 %	
		13606	503722							
		12836	516558							
		12522	529080							
		14034	553774							
		18572	577626							
		16563	588789							
		12754	600293							
		13644	613937							
		13720	627659							
		15384	643047					42.41 %	96.76 %	
		14684	657727					57.2 %	96.76 %	
		12465	660786							
		12643	672833							
		15764	688597							
57.2	82.34 %	5075	5075							
48.4	77.22 %	9871	14886							
48.8	77.72 %									
50.0	80.32 %									
42.50										
67.22 %	98.32 %	11255	26747							

Kartons, Propylen, Gasreinigungsmasse, Wipplack

Datum	In den Bestand übernommen	Wagen		Angegebene Gewichte			
		Zeichen	Nummer	Brutto	Tara	Netto	bis zum Tage
Kartons / St. Schenk, Frankfurt							
		Kob	536 690	37700	10820	26880	26880
		Rechen	530 891	29340	11020	18320	18320
25. 5. 43	245 - 295	Köln	539 595	30290	11640	18650	18650
Propylen / St. Försch - Werke, Groß, Kalkofen							
7.5	24.5 - 27.5	Lein	906 489	49370	34780	14590	14530
11.5	27.5 - 31.5	Stein	528 841	48040	35860	12180	26770
Gasreinigungsmasse							
7.5		Rheinliff, Harpen 85°	Lois Fingertopfen	75.43		935933	935933
001233							
Wipplack (Stein, Kalkofen, Kalkofen)							
7.5	7.5 - 7.5	Felgen	155 272			16.000	16.000
7.5	7.5 - 7.5	Formen	198 603			16.000	32.000
20.5	19.5 - 19.5	Kessel	316 73			16.000	48.000
26.5	24.5 - 24.5	Waggon	8303			15.000	63.000
28.5	24.5 - 20.5	Formen	258 016			16.000	79.000

Monat

Mai

194 3

001234

Brutto	Ermittelte Gewichte			bis zum Tage	Rückstand gemeldet		Gutschrift erteilt		Rechnung erteilt			
	Tara	Netto			kg	am	kg	am	am	über kg	R.M.	B.H.
30360	11690	18670										
49740	35430	13750	13750									
43870	36440	17390	25140									

zur Kontrolle anlegen

Lieferungen an Staat P
Förzyl, Linsenval M.

001235

Datum	In den Bestand übernommen	Wagen		Angegebene Gewichte			
		Zeichen	Nummer	Brutto	Tara	Netto	bis zum Tage
1/5. 2/15	Linsenval Kleinen	576 - 573				44200	44200
27/5. 23	Förzyl Kleinen - Förzyl					25	25
27/5. 23	Förzyl, primärl					689	689
4/5.	Flinkeinsparnisse / Ia	Kleinen	3249	25200	48480	16520	16520
5/5			80604	29880	11490	118390	34910
6/5			14256	26260	9250	17070	57920
7/5			91372	24330	7870	16460	68380
8/5			909	24990	7920	17080	85450
9/5			72	25940	9220	16720	102770
9/5			15628	26440	9880	16560	178730

Reinsparbuch

001237

Datum	In den Bestand übernommen	Wagen		Angegebene Gewichte			
		Zeichen	Nummer	Brutto	Tara	Netto	bis zum Tage
von 4/5	Sta. G. f. Fernverkehr 30/4 - 3/5	Kleinwagen		Mischmel			
		Stm	506 044			16570	16570
		"	506 886			17560	34060
		"	503 696			15920	49980
20.5	Mittelwagen 19/5 - 20/5	"	504 809	25970	10540	15430	65410
"	"	"	500 061	28040	12680	15360	80720
		Wagen	414 511	29050	14060	14990	95760
von 20.5	Sta. Kleinwagen 17/5 - 19/5	Kleinwagen		Vorbereitung			
		Stm	502 709	25300	10000	15300	15300
24.5	"	"	502 705	24900	10310	14590	29890
3/5	"	"	502 719	25570	9990	15580	45470
"	"	"	502 705	24400	90290	14410	59580
von 27.5	Baum G. 44 3/5 - 4/5	Oberwagen - Holzwerk					
		Stm	508 865	32200	12060	20160	20160
		"	508 866	37800	12000	19800	39960

Abrechnungsbuch

001239

Datum	In den Bestand übernommen	Wagen		Angegebene Gewichte			
		Zeichen	Nummer	Brutto	Tara	Netto	bis zum Tage
	am <u>1.5.1945</u> <u>Neuwerk</u> <u>Neuwerk</u>	Zw. Ag. <u>Republik</u> <u>Republik</u>	<u>520 930</u> <u>520 930</u>	<u>28200</u> <u>28200</u>	<u>10940</u> <u>10940</u>	<u>17260</u> <u>17260</u>	
7.5	7.5 - 7.5	Zahn	525 508	27300	11450	15850	33170
13.5	11.5 - 13.5	"	525 571	27960	11220	16740	49850
14.5	12.5 - 14.5	Republik	521 169	28590	11960	16630	66480
21.5	21.5 - 21.5	Zahn	507 120	28840	12500	16340	82820
24.5	22.5 - 24.5	"	522 577			14320	97140
28.5	24.5 - 28.5	"	520 330	30880	11980	18900	116040
31.5		"	522 592	27800	10200	17600	133740

Brutto	Ermittelte Gewichte			Rückstand gemeldet		Gutschrift erteilt		Rechnung erteilt			
	Tara	Netto	bis zum Tage	kg	am	kg	am	am	über kg	R.M.	R.H.
28740	10950	17790	17790	70	-						
27780	11320	15850	33040								
27780	11230	16550	49590	190	145						
28500	12040	16460	66050	120	125						
28900	12800	16100	82150	240	245	970	246,77	246,77	770 + 13,-		
23500	9320	14180	96530	240	245						
30430	11930	18900	115230								
27840	10980	16860	132100	230	215	230	142,23	142,23	130 13,-	96,20	100
										29	90 100

Anfertigung Verb. Va. für Terebinthol, 31. Mai 1943

246 210 4. Abrechnungsfrist abhänd. 13. 32007, 30

+ Privatkaufkraft ab Weidenich 1,36

32046 66

<i>Gelbesing a g</i>	<i>115 880 4</i>
<i>Spe. f. Tere.</i>	<i>30 790</i>
<i>Nützgerw. u. s.</i>	<i>59 580</i>
<i>Substanzung d.</i>	<i>39 960</i>
	<i>246 210 4</i>

Schwefelsäure

001241

vom Frachtschiff nach dem Rheinischen Hafen

Datum	In den Be- stand übernommen	Wagen		Angewiesene Gewichte			
		Zeichen	Nummer	Brutto	Tara	Netto	
						bis zum Tage	
1/5		Rheins	37	23480	9030	14440	14440
		"	28	22220	9760	22460	26900
24.5		"	32	23520	9600	13900	40820
		"	35	23840	9030	14810	55610
		Köln	539596	28540	17840	16700	72310
4/5		"	539597	29000	12770	16890	89200
		Rheins	36	23020	9700	13320	102520
6/5		"	37	21000	9030	11950	114470
		"	30	24200	9840	14460	128930
		Köln	539598	29000	12700	16900	145830
		"	539596	27700	11900	15800	161630
8/5		Rheins	35	21860	9070	12820	1774450
		"	539597	28360	12000	16360	190810
		"	31	23780	8800	15050	205860
10/5		"	27	22400	9600	12800	218660
		"	28	21460	9860	11700	230360
11/5		"	33	23700	9240	13860	244220
		"	37	23760	9120	14040	258260
		"	30	23900	9950	13950	272270
13/5		"	36	22660	9800	12860	285070
		"	539597	29140	11830	17310	301380
		"	539596	27930	11850	16080	318460
14/5		"	539597	29090	11830	17260	335720
		"	539596	29640	11800	17840	353560
		"	32	24740	9620	15120	368680
		"	35	24250	9020	15230	383910
16/5		"	31	22730	8540	14190	398100
		510255	36	24560	12681	11880	409980
17/5	123	11/5	32	23160	9560	13500	423480
		"	35	21490	9020	12470	435950
18/5		Köln	539596	28360	11850	16510	452460
		"	1262289	130	318670	452460	452460

Monat

Mai

1943

001242

Gr. Drate	Ermittelte Gewichte Gew. bis zum Tage	Gewichte Netto	Gew. bis zum Tage	Rückstand gemeldet		Gutschrift erteilt		Rechnung erteilt						
				kg	am	kg	am	am	über kg	Rek	Ref			
58.6	97.02	140.10	140.10											
'	'	120.88	260.98											
'	'	134.86	395.84											
'	'	143.69	539.53											
'	'	16.202	701.55											
'	'	16.387	865.42											
'	'	18.923	994.65											
'	'	11.594	1110.59											
'	'	14.029	1250.88											
'	'	16.396	1414.84											
'	'	15.329	1568.13											
'	'	12.438	1692.51											
'	'	15.872	1851.33											
'	'	14.602	1997.55											
'	'	12.419	2121.44											
'	'	11.351	2234.95											
'	'	13.447	2369.42											
'	'	13.622	2505.64											
'	'	13.534	2640.98											
58.7	97.21	12.501	2765.99											
'	'	16.827	2934.26											
'	'	15.631	3090.57											
58.6	97.02	16.746	3258.03											
58.6	97.02	17.308	3431.11											
'	'	14.669	3577.80											
'	'	14.776	3725.56											
58.5	96.86	17.744	3863.00											
'	'	11.597	3978.07											
'	'	13.076	4108.83											
'	'	12.078	4229.61											
'	'	15.992	4389.53											
		438.953	438.953											

Hand B n. 0.29. 4. 43
 eing. do. 58.6.02 - 97.02.92

Hand B n. 97.02. 92
 eing. do. 58.7.02 - 97.21.92

Sept. 1943

Hand B n. 14.5. 43
 97.9. 58.6.02 - 97.02.92
 Hand B n. 15.5. 43
 97.9. 58.02. - 96.86.92

Schwefelsäure

001243

Datum	In den Bestand übernommen	Wagen		Angegebene Gewichte			
		Zeichen	Nummer	Brutto	Tara	Netto	bis zum Tage
		Uebertag		771130	318670	452460	452460
21.5.43		Rheingruppe	28	22800	9790	13010	465470
"		"	30	24600	9440	15160	480630
"		"	31	25050	9250	15800	496430
25.5.43		"	31	22840	8520	14320	493490
24.5.43		"	35	21500	9020	12480	505980
"		"	539596	26640	17830	14810	520780
26.5.43		"	36	24020	9360	14260	535040
"		"	539597	28600	12000	16600	557640
27.5.43		"	37	22900	8460	14440	566080
"		"	35	23400	9020	14380	570460
"		"	539596	29500	17940	17560	598020
29.5.43		"	539597	29960	12700	17860	615840
"		"	36	24260	9360	14500	630380

<p style="font-size: 1.2em;">Klein- Schwefelsäure von der Kalk- Anlage von der Dübel-Produktion</p>							
6.5.		Rheingr.	37	23300	9050	14250	74250
15.5.		Klein	539537	29080	11830	17260	31830
23.5.		Rheingr.	31	21400	9500	11900	43400

Monat

Mai

194 3

001244

Zu o Brutto	Ermittelte Gewichte bis zum Tage	Gewichte		Rückstand gemeldet		Gutschrift erteilt		Rechnung erteilt		
		Netto	bis zum Tage	kg	am	kg	am	am	über kg	R.N.
		438,953	438,953							
58,50%	96,86	126,01	451,554							
"	"	146,84	466,238							
"	"	153,04	481,542							
"	"	13,870	495,412							
"	"	720,88	490,754							
"	"	743,45	505,099							
"	"	738,12	518,911							
"	"	160,79	534,990							
"	"	139,87	548,977							
"	"	739,28	562,905							
"	"	730,09	579,914							
"	"	772,99	597,213							
"	"	740,45	617,258							
<u>12,50%</u>										
65,65%	84,08	179,87	179,87							
65,2%	83,50	144,72	263,93							
66,95%	85,71	102,28	366,01							

Katzenberg, Propylen, Gasreinigungsmaschine, Aufschl. 1916

Datum	In den Be- stand übernommen	Wagen		Angegebene Gewichte			
		Zeichen	Nummer	Brutto	Tara	Netto	bis zum Tage
Katzenberg / Fa. Kleuss, Kumburg							
9/16	9/16 - 9/16	Klein	539 595	30670	11640	19030	19030
20/16	20/16 - 20/16	"	539 595	30570	11640	18900	37930
Propylen / Fa. Försch - Wsch. Jung, Schkopau							
1/16. 43	27/5 - 27/5	Klein	582 841			15650	15650
20/16. 43	20/16 - 20/16	Fahrer	906 482	44620	34640	9980	25630
Gasreinigungsmaschine: (Luzerne Jung, Ludwigshafen)							
001245							
Aufschl. 1916. Fa. - Wsch. Kleuss, Kumburg							
4/16	4/16 - 4/16	Klein	15 578			16000	16000
14/16	14/16 - 14/16	Fahrer	16082			16000	32000
17/16	17/16 - 17/16	Klein	39 538			15200	47200

F. Kleuss, Kumburg
Köln

Monat

Juni

1943

001246

Ermittelte Gewichte				Rückstand gemeldet		Gutschrift erteilt		Rechnung erteilt			
Brutto	Tara	Netto	bis zum Tage	kg	am	kg	am	am	über kg	R.N.	Tag
		12260	12260								
		6770	19030								
		18900	37930								
57420	35860	15560	15560	-	90						
44320	35570	8750	24330	1210	-						

R. S. G. Fachmaschinenindustrie Frankfurt
 vom 24. Juni 1943
 Berlin 906480 Propylen
 11.000 Pa 24620 P. 34600 11 8980
 Rückweise über 450
 9430 f. 30. 2837
 + Leihgebühr f. 24. 2837
 - 30. 2837

Monat

Juni

1943

001248

Ermittelte Gewichte				Rückstand gemeldet		Gutschrift erteilt		Rechnung erteilt			
Brutto	Tara	Netto	bis zum Tage	kg	am	kg	am	am	über kg	J.N.	J.W.

Bericht über Wagen-Eingänge

Treibstoffwerk, den 5. 6.

1943

K W		Inhalt	Brutto	Tara		Netto	Verladen in	Bemerk.
Station	Nr.			ange-schrie.	ermittelt			
Kalla	594129 ✓	Kafor	6740	ma bag		Juchland	1/6 - 4/6	
Tri	96613	Hummer	10000	Wittschied		Wittschied	1/6 - 4/6	
Wf	130 12 ✓	Stürmung	16350	T.W. Weipp		Z. Rumben	1/6 - 4/6	
Ho	6130	Bahnwagen	19500	Standwagen		Hüttenberg	3/6 - 5/6	
Stf	16674	"	8000	fr. Kolke		Winn	1/6 - 5/6	
Hofe	57867 ✓	Kol	15360	G. d. d.		Heckrad	3/6 - 5/6	
Hofe	56680 ✓	"	1270	"		"	3/6 - 5/6	
Kalla	55856	Gerüst	1000	A. T.		Koblenz-W. b. h. p.	3/6 - 5/6	

T.W. 826. III. 37. 1000.

J. W. Weipp

25600	9220	16380	16380
25920	9240	16080	
25000	8760	16840	33220
23980	8280	15690	48910
25880	10090	15790	64690
22850	8040	14710	96680

Monat

Juni

194 3

001250

Ermittelte Gewichte				Rückstand gemeldet		Gutschrift erteilt		Rechnung erteilt			
Brutto	Tara	Netto	bis zum Tage	kg	am	kg	am	am	über kg	R.N.	R.H.
25600	10440	15160	15160	140	36	100	-				
24990	9800	15240	30360								
25650	10620	15030	45390								
25240	10060	15200	60390								
26200	10660	15440	75830	60							
		15090	90920								
27200	17460	15360	15360								
27620	12350	15280	30630								
		15290	45920								
		15280	61200								
<p>Rechnung über d. Durchgangsgüter vom 30.6.1943</p> <p>270570 1/2 1908-73-2u = 35166,30</p>											

Summe
 99.45 100.73 - 2u

Reinigungsprotokoll

001251

Datum	In den Bestand übernommen	Wagen		Angegebene Gewichte			
		Zeichen	Nummer	Brutto	Tara	Netto	bis zum Tage
	<i>Prof. Dr. W. H. H.</i>	<i>Januar</i>	<i>Fordlim, Fordlim</i>				
<i>3/6.</i>	<i>1.16. - 2/6.</i>	<i>John</i>	<i>500 906</i>				
<i>13/6</i>	<i>14/6 - 14/6</i>	<i>Manning</i>	<i>578 612</i>			<i>16430</i>	<i>16430</i>
<i>14/6</i>	<i>- 14/6</i>	<i>John</i>	<i>592 703</i>			<i>15530</i>	<i>31960</i>
<i>18/6</i>	<i>14/6 - 23/6</i>	<i>John</i>	<i>500 090</i>	<i>29830</i>	<i>17900</i>	<i>16080</i>	<i>48820</i>
	<i>1</i>	<i>1</i>	<i>505 302</i>			<i>17850</i>	<i>66650</i>
<i>24/6</i>	<i>25/6 - 24/6</i>	<i>1</i>	<i>505 574</i>	<i>29830</i>	<i>17800</i>	<i>18960</i>	<i>84610</i>
						<i>16340</i>	<i>100950</i>

von (Güterliste mit dem Rhein. Kafen) Schwarfsäuren

001253

Datum	In den Be- stand übernommen	Wagen		Angewiesene Gewichte			
		Zeichen	Nummer	Brutto	Tara	Netto	bis zum Tage
1. 6.		Köln	539 596	28320	12350	15970	15970
		Rheing.	31	23160	8500	14660	30630
2. 6.			35	21950	9000	12950	43580
4. 6.		Köln	539 596	28400	11860	16840	60420
5. 6.			539 594	28630	11890	16740	77160
6. 6.		Rheing.	31	23440	8500	15240	92400
			32	24160	9500	14660	104060
7. 6.			539 594	28660	11900	16460	123820
			539 596	29020	11800	17220	141040
			35	22080	8960	13120	154160
8. 6.			36	24460	9440	14720	168880
			28	19840	9920	9920	178800
			30	23630	9770	13860	192660
12. 6.		Köln	539 596	28260	17840	16420	209080
			539 592	29770	17900	17870	226950
		Rheing.	35	23880	9000	14880	241830
14. 6.			33	24370	9230	15140	256970
15. 6.			36	23850	9720	14130	271100
14. 6.			27	21700	9000	12700	283200
15. 6.			28	20330	9430	13500	296700
19. 6.		Köln	539 596	28930	17830	17100	273800
			539 592	27100	17860	15240	319040
21. 6.		Rheing.	28	20990	9900	11090	340730
20. 6.			30	24530	9760	14870	354930
			35	27760	9030	12110	367040
24. 6.		Köln	539 596	26720	17840	14880	381920
			539 592	28500	17860	16640	398560
		Rheing.	36	23880	9800	14180	412240
25. 6.			31	23460	8530	14910	427650
			33	25540	10150	15390	443040
27. 6.			28	20940	9530	11390	454430
		Köln	539 592	28300	17850	16450	470880

Z. i. Drutto	Ermittelte Gewichte bis zum Tage	Gewichte Netto	bis zum Tage	Rückstand gemeldet		Gutschrift erteilt		Rechnung erteilt						
				kg	am	kg	am	am	über kg	R.M.	R.H.			
58,0%	95,8%	152299	152299											
'	95,8%	140444	293443											
'	95,8%	12406	47749											
58,8%	92,53%	16424	52173											
'	"	16327	74520											
'	"	18864	29364											
'	"	14298	103662											
'	"	16346	120008											
'	"	16796	136803											
'	"	12796	149579											
'	"	14356	163956											
'	"	9675	172637											
'	"	13578	187149											
'	"	16074	203163											
'	"	17429	220592											
'	"	14572	235104											
'	"	14766	249870											
'	"	13787	263657											
'	"	11877	275452											
'	"	13167	288679											
'	"	16678	305297											
'	"	14864	320767											
'	"	10816	330978											
'	"	14434	345417											
'	"	11877	357222											
'	"	14572	371734											
'	"	16229	387963											
'	"	13830	401793											
'	"	14572	416335											
'	"	15070	431345											
'	"	11709	442454											
'	"	16044	458498											

$58,0 - 95,8 = 37,8$
 $58,0 - 95,8 = 37,8$
 $57,104 - 92,53 = 34,574$

$58,3 - 96,4 = 38,1$

$57,3 - 96,4 = 39,1$

$57,3 - 96,4 = 39,1$

Schwefelsäure

001255

Datum	In den Bestand übernommen	Wagen		Angegebene Gewichte			
		Zeichen	Nummer	Brutto	Tara	Netto	bis zum Tage
27/6		Rheinl.	32	24660	9540	15120	470180 486000
<p><i>Hefere. Schwefelsäure aus der Fabrik. Aufg. an die Liefer. - Station</i></p>							
4/6		Rheinl.	35	25330	9000	12330	12330
12/6		,	30	23360	9770	13590	25920
27/6		,	35	25320	8550	16770	42690

Kaufverträge, Propyle, Gasreinigungsmaschine, Wuppertal

Datum	In den Bestand übernommen	Wagen		Angegebene Gewichte			
		Zeichen	Nummer	Brutto	Tara	Netto	bis zum Tage
<i>Kaufverträge / Hr. Gierck, Kamburg</i>							
13.7.43	147 - 147	¹⁴⁷ Halle	539 595	31 070	11 640	19 430	19 430
25.7.43	247 - 257	-	539 595	30 740	11 640	19 100	38 530
<i>Propyle / Hr. Prins - Witten, Guld. Kollopain</i>							
20.7.43	171 - 207	Halle	597 828	27 000	17 230	9 770	9 770
18.7.43	<i>Umschreibung vom 20.7. 1943</i>	Berlin	906 480	52 790	34 640	18 150	27 920
<i>Gasreinigungsmaschine / Hr. Lissmann, Guld. Luchterhuf</i>							
			001257				
<i>Wuppertal / Hr. Rhein - Prof. Kalkstein, Lünen</i>							
2.7.43	17 - 17	Frankfurt	169 595			15 500	
5.7.43		Pomm	3 798				
10.7.43	177 - 197	Kar	39 689			16 000	
22.7.43	197 - 247	Halle	9 3939			15 000	
-	247 - 247	Kassel	32 311			16 000	
28.7.43		Halle	17 763			15 000	

Monat

Juli

1943

001258

Brutto	Ermittelte Gewichte			bis zum Tage	Rückstand gemeldet		Gutschrift erteilt		Rechnung erteilt			
	Tara	Netto			kg	am	kg	am	am	über kg	Pak	Pf
31050	18020	13030		13030	1220	149			19430			
18020	12260	5760		18390					19210			
30860	12290	18570		37360	600	487			19530			
									19300			
									19200			
									25000			
27040	17610	9430		9430	340							
52820	35610	17210		26640	940							

Kornöl, Kleberol pp. Feinsiebrumme

Datum	In den Bestand übernommen	Wagen		Angegebene Gewichte			
		Zeichen	Nummer	Brutto	Tara	Netto	bis zum Tage
	<i>Kleberol</i>	<i>(Kleberol?)</i>					
	<i>Kornöl</i>	<i>(Kleberol?)</i>					
<i>25.7.43</i>	<i>zu Menge</i>	<i>L.R.</i>	<i>1034</i>	<i>230</i>	<i>50</i>	<i>180</i>	
			<i>153</i>	<i>228</i>	<i>50</i>	<i>178</i>	
			<i>170</i>	<i>228</i>	<i>50</i>	<i>178</i>	
		<i>ohne Leisten</i>		<i>227</i>	<i>50</i>	<i>177</i>	
				<i>913</i>	<i>200</i>	<i>713</i>	<i>913</i>
<i>Feinsiebrumme (Fa. Pilsbrenner & Co. - Jahn)</i>							
<i>23.7.43</i>	<i>24 - 237</i>	<i>Wappental</i>	<i>7765</i>				
<i>24.7.43</i>	<i>241 - 247</i>	<i>"</i>	<i>8757</i>			<i>16700</i>	<i>16700</i>
<i>25.7.43</i>	<i>247 - 247</i>	<i>"</i>	<i>10533</i>			<i>15840</i>	<i>32540</i>
<i>26.7.43</i>	<i>247 - 247</i>	<i>"</i>	<i>3461</i>			<i>16290</i>	<i>48830</i>
<i>28.7.43</i>	<i>247 - 247</i>	<i>"</i>	<i>16212</i>			<i>16070</i>	<i>64900</i>
	<i>247 - 247</i>	<i>"</i>	<i>9014</i>			<i>16220</i>	<i>80920</i>
						<i>15320</i>	<i>96240</i>

Reisepersonal

001261

Datum	In den Bestand übernommen	Wagen		Angewiesene Gewichte			
		Zeichen	Nummer	Brutto	Tara	Netto	bis zum Tage
Küpperswache Julep							
K' Lem. Woulkeimerstr.							
12.7.43	197 - 147	Open	502 722	25100	10 400	14700	14700
20.7.43	197 - 197	"	502 625	24900	10 450	14450	29150
24.7.43	247 - 247	"	502 713	25490	10 590	14900	44050
25.7.43	237 - 297	"	502 705	25420	10 400	15020	59070
"	297 - 257	"	502 727	25900	10 370	15530	74600
28.7.43	247 - 297	"	502 675	24200	10 300	13900	88500
"	247 - 247	"	501 718	23790	9 090	14700	103200
G. H. Oberkammer							
(700 kg)							
2.7.43	306 - 97	Open	507 962	29090	11 850	17240	17240
9.7.43	71 - 97	Kammer	566 820	27870	12 600	15270	32570
10.7.43		Open	507 956	29450	12 000	17450	49960
12.7.43	147 - 247	"	508 864			19360	69320
17.7.43	197 - 147	Kammer	566 820	27230	12 450	15480	84800
22.7.43	297 - 247	Open	508 861	31700	12 150	19550	104350
24.7.43	247 - 247	Kammer	566 820	28350	12 450	15900	120250
G. B. A. Gruppe							
Bochum, Forstheim							
(730 kg)							
9.7.43	47 - 97	Open	500 920	26540	11 060	15480	15480
10.7.43	97 - 97	"	500 921	26480	10 950	15530	31010
24.7.43	47 - 247	"	500 330	30670	12 000	18670	49680
"	247 - 247	"	500 119	29970	11 640	18330	68010
"	247 - 247	"	505 703	28790	11 570	17220	85230
26.7.43	227 - 247	"	520 951	31520	12 080	19440	104670

001262

Monat

Juli

1943

Brutto	Ermittelte Gewichte			Rückstand gemeldet		Gutschrift erteilt		Rechnung erteilt			
	Tara	Netto	bis zum Tage	kg	am	kg	am	am	über kg	R.N.	Stk
25140	10340	14800	14700	-							
25000	10360	14640	14150								
25550	10600	14950	14050								
25400	10220	15020	14010								
25900	10300	15600	14600								
24420	10200	14220	88500								
23350	9000	14350	102850	35046		350	710	710	300	21	4850
29000	11700	17300	17120								
28000	12400	15600	15120								
29360	11940	17420	14910								
31500	12100	19400	69270								
28000	12320	15680	84750								
31850	12130	19720	104300								
28500	12350	16150	120200								
26500	10950	15550	15480								
26920	11100	15820	31010								
30700	12020	18680	49640								
30020	12000	18020	67660	408							
29000	12100	16900	84560	310		630					
31600	12160	19440	104000	320							

Handwritten notes:
 auf gemischt 20 kg
 auf gemischt
 auf gemischt
 auf gemischt
 30 kg
 40 kg auf gemischt
 310 26 kg
 320 29 kg
 Entschl. 630 73 - 21 = 609
 Rechnung 9. Stk der Kalkulation des
 Materialf. f. Fertigungsmittel (42.2)
 31/2 327 540 - 21 = 42 570 29

Schwefelsäure

001265

Datum	In den Bestand übernommen	Wagen		Angegebene Gewichte			
		Zeichen	Nummer	Brutto	Tara	Netto	bis zum Tage
21.7.43		<i>Rheing</i>	31	24540	8520	16020	431420
		"	539 591	29520	11900	17620	442440
		"	32	23600	9500	14100	479160
		"	35	20300	9050	11250	490410
20.7.43		"	27	21340	8970	12370	502780
		"	29	17120	8350	8770	511530
24.7.43		"	539 596	26050	11380	14170	525720
25.7.43		"	33	25010	9250	15760	541480
26.7.43		"	32	23760	9570	14190	555670
28.7.43		"	35	21040	9340	11700	567370
29.7.43		"	29	17470	8100	9370	576740
		"	30	22830	10520	12310	589050
<p><i>Abgabe Schwefelsäure von der Abteilung Anlage an die Haupt-Explosionen</i></p>							
12.7.43		<i>Rheing</i>	35	21950	9050	12900	12900
				21950	9050	12900	12900

Katzenlöcher, Propylen Gasreinigungsmasse, Wipfshalle 24

Datum	In den Bestand überkommen	Wagen		Angewiesene Gewichte			
		Zeichen	Nummer	Brutto	Tara	Netto	bis zum Tage
	Katzenlöcher	F. Schenk, Kassel		600 kg	Rückstand mit Füll		
5/8.		Kil	539595	30860	11640	19220	19220
25/8.	24/8 - 25/8	'	539595	30690	11640	19050	38270
	Propylen	F. Jona - Werke, Jule, Kalkofen					
10/8.	5/8 - 9/8	Kil	572022	27000	17230	9270	9270
21/8.	7/8 - 20/8	Kil	906442	53760	34640	19720	19720
		'	906442	57170	34640	22530	42650
	Gasreinigungsmasse	F. Limone, Jule, Kalkofen					
21/8	17/8 - 20/8	Kil	69706			17500	

001267

Ermittelte Gewichte				Rückstand gemeldet		Gutschrift erteilt		Rechnung erteilt			
Brutto	Tara	Netto	bis zum Tage	kg	am	kg	am	am	über kg	R.N.	J.H.
Kupfer-Rohmaterial		70320				600	12				
Aluminium-Indien		8160	78400	740	148						
3 Kupfer-Rohmaterial		12790									
3 Aluminium-Indien		5730	37000	530	79						
		70320				1070	14				
		20790									
		23710									
53870	35720	78090	78090	1030	-						
57040	35650	27390	39480	1140	-						

Wittmann Bank, Hamburg
 71.15 79220 kg = 41 20.14
 26209 kg = 33 20.14
 1904 kg = 7.10 Ru
 = 7852.57 Ru

Datum	In den Bestand übernommen	Wagen		Angegebene Gewichte			
		Zeichen	Nummer	Brutto	Tara	Netto	bis zum Tage
<i>Ritzgerswerke Süd.</i>							
9/18	68 - 7/18	<i>Stn</i>	502 703	25760	10450	15310	15310
11.18.	9/18 - 11/18	'	502 314	25400	10520	14880	30190
27/18	25/18 - 27/18	'	502 721	24560	10240	14320	44460
29/18	27/18 - 29/18	'	502 718	23200	8950	14250	58710
30/18	29/18 - 30/18	'	502 673	25250	8490	15360	74070
<i>Stk. Oberlinie:</i>							
17/18	9/18 - 17/18	<i>Hamm.</i>	566 820	27550	12450	15100	15100
27/18	17/18 - 27/18	<i>Stn</i>	502 954	29800	12000	17800	32900
14/18	7/18 - 14/18	'	502 563	35320	23880	19240	52180
19/18	7/18 - 19/18	<i>Hamm.</i>	566 820	27600	12450	15150	67290
27/18	25/18 - 27/18	'	566 820	26890	12450	14440	81730
27/18	25/18 - 27/18	<i>Stk.</i>	592 587	30200	17690	19010	100740
<i>Stk. d. Förlin:</i>							
2/18	<i>Monat Juli 1913</i> 30/18 - 1/18	<i>Stn</i>	500 720	28300	17600	16660	16660
6/18	<i>Monat August</i> 1/18 - 6/18	<i>Stkling</i>	520 933	20780	17220	16960	33620
13/18	" "	<i>Stn</i>	500 921	26340	10960	15420	49040
18/18	1/18 - 18/18	" "	507 159	28500	12260	16240	65280
18/18	1/18 - 18/18	<i>Stkling</i>	508 605	25600	10840	14800	80080
19/18	18/18 - 19/18	<i>Stn</i>	505 971	28500	10640	17860	97940
24/18	20/18 - 24/18	'	507 302	26400	17020	15350	113220

Monat **August**

1943

001272

Brutto	Ermittelte Gewichte			Rückstand gemeldet		Gutschrift erteilt		Rechnung erteilt			
	Tara	Netto	bis zum Tage	kg	am	kg	am	am	über kg	R.M.	Sf
25710	10400	15310	15310								
25350	10520	14830	30140								
24520	10200	14320	44460								
23780	8930	14250	58710								
25200	9840	15360	74070								
21480	12380	15700	15760								
49760	79960	73800	32900								
31350	12710	19240	52440								
27617	12390	15260	67400								
26840	12400	14440	87840								
30760	17750	19010	100850								
28440	17980	16460	16460	200	78						
28400	17440	16960	33420	-							
26200	17290	14910	48330	570	91						
28550	15810	45810	64740	430	74	1320	107	107	7320	+ 23.2	173.60
25790	10990	14800	78940	-							
28550	10870	17680	96620	180	298						
26400	17070	15330	111950								

Rechnung am 31.8.43
 372920 + 22.21 = 39339.60

Schwefelsteine

001273

vom Handelsschiff mit dem Rheinverpacken

Datum	In den Bestand übernommen	Wagen		Angewiesene Gewichte			
		Zeichen	Nummer	Brutto	Tara	Netto	bis zum Tage
<i>F. In der Kalkulation</i>							
1/8		Koh	539 598	28 860	11900	16960	16960
		Rheing.	3i	24280	8520	15720	32730
		Koh	539 598	30020	11930	18090	50820
		Rheing.	27	19520	8950	10620	61430
2/8		"	36	24770	9820	14950	76380
		"	35	20340	9000	11340	12720
3/8		Koh	539 597	27920	11840	16080	103600
		"	539 596	18950	11880	7070	110870
4/8		"	539 596	28870	11930	16940	127810
		Rheing.	3i	24570	8520	16040	143830
6/8		"	36	23970	9720	14270	758120
7/8		Koh	539 597	27950	11890	16060	774780
		Rheing.	32	25750	9570	16780	190360
		"	27	22440	8950	13490	203850
8/8		Koh	539 596	27220	11820	15420	229280
		Rheing.	35	20940	8950	11950	237220
10/8		"	30	23600	9820	13880	245700
11/8		"	33	25540	9240	16300	267400
		"	3i	24520	8520	15940	277380
		"	28	21450	9912	11900	289280
		"	36	21900	9710	12190	301480
14/8		Koh	539 597	29900	11840	18060	329530
		Rheing.	539 596	27770	11790	15980	338910
15/8		"	35	21730	8970	12760	347670
		"	27	23320	8920	14600	362270
27/8		"	32	24530	9532	14940	377050
13/8		"	32	24850	9450	15400	392650
18/8		"	3i	23730	8460	15270	407920
18/8		Koh	539 597	28270	11820	16450	424370
		"	539 596	29700	11850	17860	442230
		Rheing.	35	21950	8920	13030	455260

Monat

August

1943

001274

Brutto	Ermittelte Gewichte			Rückstand gemeldet		Gutschrift erteilt		Rechnung erteilt			
	Tara	Netto	bis zum Tage	kg	am	kg	am	am	über kg	R.N.	Stf
57.9	95.62	162.73	162.73								
'	'	150.79	312.96								
'	'	172.98	485.94								
'	'	107.45	593.39								
'	'	142.95	736.34								
'	'	108.43	844.77								
'	'	153.76	998.53								
'	'	67.60	1066.13								
'	'	167.98	1234.11								
'	'	153.37	1387.48								
'	'	136.44	1523.92								
'	'	153.57	1677.49								
'	'	154.87	1832.36								
'	'	128.99	1961.35								
'	'	143.45	2104.80								
'	'	174.27	2279.07								
'	'	132.72	2411.79								
'	'	153.86	2565.65								
58.2	96.76	153.66	2719.31								
'	'	174.43	2893.74								
'	'	177.22	3070.96								
'	'	173.66	3244.62								
'	'	147.89	3392.51								
'	'	122.70	3515.21								
'	'	140.39	3655.60								
'	'	144.05	3800.65								
57.9	95.62	147.25	3947.90								
58.2	96.76	146.04	4093.94								
'	'	158.78	4252.72								
'	'	173.77	4426.49								
'	'	125.30	4551.79								

Werte II am 7210.73
58,20 kg - 96,76 kg = 37,56 kg

Werte II o. 7311.73
58,10 kg - 96,10 kg = 38,00 kg

Werte II o. 7411.99 kg
58,20 kg - 96,76 kg = 38,56 kg

Schwefelsäure

001275

Datum	In den Bestand übernommen	Wagen		Angegebene Gewichte			
		Zeichen	Nummer	Brutto	Tara	Netto	bis zum Tage
19/8.		Rhein	28	23120	8620	14500	453260
		Hals	539 597	28030	17840	16190	469760
		Rhein	35	20660	8950	11710	485950
20/8		Hals	539 596	28300	17820	16480	492660
21/8		Rhein	3i	21700	8500	13200	514140
		'	27	22800	8800	13940	527840
		'	32	23990	9500	14430	541280
		Hals	539 596	27850	17790	16060	555710
25/8		Rhein	36	24980	9700	15200	571770
		'	33	27500	9200	18360	586990
27/8		'	3i	24700	8460	16290	605350
27/8		'	27	22030	8900	14130	621640
30/8		Hals	539 597	29740	17830	17910	635770
31/8		Rhein	35	21360	8950	12410	653680
							666090
<p>Soll - Schwefelsäure von der Abhol. Anlage von der Kuppel - Raffinerie</p>							
7/8.		Rhein	3i	19470	8520	10950	10950
4/8		'	35	20910	9000	11910	22860
12/8		'	38	23500	9040	14460	37320
21/8		Hals	539 598	29480	17840	17640	48960

Kalkulation, Propylen, Gaskleinimpfmasse 40

Datum	In den Bestand übernommen	Wagen		Angegebene Gewichte			
		Zeichen	Nummer	Brutto	Tara	Netto	bis zum Tage
<u>Kalkulation / Fa. W. Klumpp Hamburg.</u>							
6/9. 43	579 - 699	Keln	539 595	30800	11640	19160	19160
19/9. 43	719 - 799	,	539 595	31200	11640	19560	38720
<u>Propylen / Fa. Kina - Werk Jung, Lillhopfen.</u>							
14/9.	1079 - 1279	Polle	597 027	29090	18300	10790	10790
21/9	1679 - 2079	Keln	174 471	54200	35060	18390	30180
<u>Gaskleinimpfmasse / Fa. Lixmasse Jung, Lillhopfen.</u>							
<u>Wipfelholz / Fa. Klein - Werk Kockhorn, Hamburg.</u>							
11.9.	719 - 799	Fornin	157 306		16000	16000	
25.9.	2079 - 2279	Fanal	76 693		16000	32000	

Brutto	Ermittelte Gewichte			Rückstand gemeldet		Gutschrift erteilt		Rechnung erteilt				
	Tara	Netto	bis zum Tage	kg	am	kg	am	am	über kg	R.M.	94	
30610 14980 35800	12670 12350 14980	18000 2620 16730	18000 2620 37750	1160	149,13	280	14,04					
29780 84130	18820 36490	11450 72640	11450 29090	340	12,79	750	11,70					

Handwritten notes:
 Rückst. - Faden von 199,13
 1160 kg * 12,79 = 14780 kg
 + 280 kg * 11,70 = 3276 kg
 = 18056 kg
 11450 kg * 11,70 = 13396,5 kg
 + 72640 kg * 11,70 = 850088 kg
 = 863484,5 kg
 29090 kg * 11,70 = 340353 kg
 = 1203837,5 kg

Rechnungsprotokoll

001281

Datum	In den Bestand übernommen	Wagen		Angegebene Gewichte			
		Zeichen	Nummer	Brutto	Tara	Netto	bis zum Tage
<i>Ritzgerwitzer Grubbe</i>							
379.43	<i>378 - 379</i>	<i>Hilf</i>	<i>502 716</i>	<i>10000</i>			
79.43	<i>379 - 379</i>	<i>Hilf</i>	<i>502 728</i>	<i>24760</i>	<i>10200</i>	<i>14560</i>	<i>14560</i>
169.43	<i>1419 - 1699</i>	<i>Hilf</i>	<i>502 705</i>	<i>24800</i>	<i>9900</i>	<i>14900</i>	<i>29460</i>
249.43	<i>2079 - 2499</i>	<i>Hilf</i>	<i>502 705</i>	<i>25190</i>	<i>10090</i>	<i>15100</i>	<i>44560</i>
269.43	<i>2419 - 2699</i>	<i>Hilf</i>	<i>502 723</i>	<i>20790</i>	<i>7000</i>	<i>13790</i>	<i>59610</i>
279.43	<i>2079 - 2799</i>	<i>Hilf</i>	<i>502 708</i>	<i>25400</i>	<i>11300</i>	<i>14100</i>	<i>83260</i>
309.43	<i>279 - 309</i>	<i>Hilf</i>	<i>502 672</i>	<i>25300</i>	<i>9050</i>	<i>16250</i>	<i>88710</i>
379.43	<i>279 - 379</i>	<i>Hilf</i>	<i>502 678</i>	<i>24890</i>	<i>10200</i>	<i>14690</i>	<i>103400</i>
				<i>24600</i>	<i>9950</i>	<i>14650</i>	<i>118050</i>
<i>G. & F. Oberhausen</i> / 100 kg							
5/9	<i>79 - 59</i>	<i>Hilf</i>	<i>592 862</i>	<i>30100</i>	<i>17700</i>	<i>12400</i>	<i>12400</i>
11/9	<i>719 - 1019</i>	<i>Hilf</i>	<i>592 862</i>	<i>30800</i>	<i>17600</i>	<i>13200</i>	<i>36920</i>
	<i>1 - 1</i>	<i>Hilf</i>	<i>592 860</i>	<i>31000</i>	<i>12060</i>	<i>18940</i>	<i>55860</i>
17/9	<i>1079 - 1099</i>	<i>Hilf</i>	<i>592 862</i>	<i>30800</i>	<i>17700</i>	<i>13100</i>	<i>74960</i>
20/9	<i>2019 - 2019</i>	<i>Hilf</i>	<i>592 862</i>	<i>29690</i>	<i>17690</i>	<i>12000</i>	<i>92960</i>
<i>G. B. F. G. Forstlim Forstlim</i> / 730 kg							
21/9.43	<i>219 - 219</i>	<i>Hilf</i>	<i>502 731</i>	<i>29380</i>	<i>12440</i>	<i>16940</i>	<i>16940</i>
9/19.43	<i>279 - 919</i>	<i>Hilf</i>	<i>500 330</i>	<i>30460</i>	<i>12000</i>	<i>18460</i>	<i>35400</i>
17/9.43	<i>1079 - 1079</i>	<i>Hilf</i>	<i>500 085</i>	<i>27950</i>	<i>17820</i>	<i>10130</i>	<i>59530</i>
15/9.43	<i>1229 - 1579</i>	<i>Hilf</i>	<i>578 605</i>	<i>26100</i>	<i>10880</i>	<i>15220</i>	<i>66750</i>
19/9.43	<i>1099 - 1099</i>	<i>Hilf</i>	<i>520 930</i>	<i>27950</i>	<i>10980</i>	<i>16970</i>	<i>83730</i>
20/9.43	<i>1919 - 249</i>	<i>Hilf</i>	<i>502 266</i>	<i>30100</i>	<i>12100</i>	<i>18000</i>	<i>10770</i>
21/9.43	<i>249 - 2019</i>	<i>Hilf</i>	<i>503 906</i>	<i>25840</i>	<i>10600</i>	<i>15240</i>	<i>116930</i>
30/9.43	<i>2019 - 3079</i>	<i>Hilf</i>	<i>508 027</i>	<i>29240</i>	<i>12200</i>	<i>17040</i>	<i>133970</i>
	<i>1 - 1</i>	<i>Hilf</i>	<i>502 78</i>	<i>31570</i>	<i>12000</i>	<i>19570</i>	<i>253840</i>

Brutto	Ermittelte Gewichte			Rückstand gemeldet		Gutschrift erteilt		Rechnung erteilt			
	Tara	Netto	bis zum Tage	kg	am	kg	am	am	über kg	Stk	Stk
24 930	10270	14560	14560								
24600	9800	14900	29460								
25130	10030	15100	44560								
25100	10050	15050	59610								
25270	11560	13650	73260								
25300	9850	15450	88710								
24890	11200	14690	103400								
24650											
24790	10000	14650	118050								
<hr/>											
30090	12690	18400	18400								
30350	11750	18600	37000								
31200	12250	19050	56050								
30830	11730	19100	75150								
29770	11880	18890	93150								
<hr/>											
29600	13950	15650	15650	1290	279	1290	710	710	1290 + 13.-		163, 70 Stk
30450	12250	18300	33950	160	119						
27940	11850	16130	50080	-	-						
26160	10940	15220	65300	-	-						
27910	10950	16960	82260	-	-	4860	910	710	1290 + 13.-		631, 70 Stk
30750	112400	18750	100010	250	279						
28970	11500	18770	118780	4450	279						
29150	12300	16950	135730	90	-						
31900	12500	19400	155130	480	710	470	710	710	1290 + 13.-		611, 70 Stk

Rechnung für die Kohlenstoff-Bestände
 (D.P.F.) vom 30.9.1943
 = 352 350 kg + 13.- Stk
 = 45 805, 50 Stk

Schwefelsäure

001283

zum Fortschiff mit dem Rheinpostwagen:

Datum	In den Be- stand übernommen	Wagen		Angewiesene Gewichte			
		Zeichen	Nummer	Brutto	Tara	Netto	bis zum Tage
1.9.		Rheing.	3i	22260	8470	13790	13790
		'	33	25610	9252	16360	30150
		'	539 597	26120	17810	14690	44840
2.9.		'	36	23940	9100	14190	59030
		'	35	21900	8900	13000	72030
		'	30	24840	9700	15040	87070
3.9.		'	539 596	27570	17050	15920	102790
4.9.		'	30	25210	9700	15460	118250
		'	35	21180	8920	12260	130510
5.9.		'	32	22730	9590	13140	143660
		'	33	25040	9140	15900	159550
7.9.		'	539 597	29130	11840	17290	176840
8.9.		'	539 596	28950	11830	17150	193990
		'	33	23350	9190	14160	208750
10.9.		'	539 597	26520	17440	14660	222870
		'	3i	23570	8470	15100	237890
		'	30	24920	9700	15140	253030
11.9.		'	35	19270	8900	10370	263400
13.9.		'	539 597	30060	17900	12160	281560
		'	33	24700	9200	15500	297070
		'	27	22580	9700	12880	309950
15.9.		'	539 596	26640	17700	14940	324890
		'	30	24600	9770	14830	339720
17.9.		'	3i	23710	8540	15170	354890
		'	28	22050	8620	13430	368320
		'	32	23750	9540	14210	382530
		'	33	24900	9700	15200	398250
19.9.		'	539 597	29460	11900	17560	415810
20.9.		'	32	23550	9540	14010	429820
		'	3i	24540	8500	16040	445860
22.9.		'	28	22400	9650	12720	458580
		'	36	19430	9710	9720	468300

L. Brutto	Ermittelte Gewichte			Rückstand gemeldet		Gutschrift erteilt		Rechnung erteilt			
	am 2. Gewinn Jahr	Gewinn Netto	Gewinn bis zum Tage	kg	am	kg	am	am	über kg	R.M.	Stk
57.8	95.62	13188	73186								
'	'	75613	28829								
'	'	14042	42876							001284	
'	'	73578	56444								
'	'	12437	68895							001284	
'	'	14387	83256								
'	'	15037	98287								
'	'	14713	118070								
'	'	11723	124793								
'	'	12564	137357								
'	'	15204	152567								
'	'	16533	169094								
'	'	16399	185493								
'	'	13570	199033								
'	'	14078	213057								
'	'	14479	227470								
'	'	14477	241947								
'	'	9976	251863								
57.9	98.53	17777	269574								
'	'	15127	284707								
'	'	12562	297263								
58.3	96.83	14407	311670								
'	'	14307	325977								
'	'	14628	340599								
'	'	12957	353550								
'	'	13703	367253								
'	'	15759	382472								
'	'	16933	399395								
58.0	95.10	13422	412767								
'	'	15366	428133								
'	'	12786	440379								
'	'	9372	449637								

Netto in 0. 289.43
 57.80 Brutto = 98.53 % Gewinn
 Netto in 0. 709.43
 58.30 Brutto = 96.43 % Gewinn

Netto in 0. 178.93
 58.00 Brutto = 85.83 % Gewinn

Datum	In den Bestand übernommen	Wagen		Angegebene Gewichte			
		Zeichen	Nummer	Brutto	Tara	Netto	bis zum Tage
2419		Rheing.	30	24640	9740	14900	468300
		"	32	22150	9560	12590	483200
2579		"	539596	28580	17820	16760	495790
2419		"	539598	28740	17850	16890	512550
2579		"	31	21400	8540	12860	529440
		"	27	20480	8840	11640	542300
1079		"	30	25200	9780	15420	553890
2579		"	35	21240	9000	12240	569310
2479		"	28	22760	9000	13760	587550
579		"	36	24320	9600	14690	595310
		"	539596	28720	17850	16870	610000
		"	539598	28500	17930	16570	626270
							642840

Stahl - Steinwägen von der Stahl - Fabrik zu den Stahl - Pflanzern

7/9	Rheing.	33	22270	9250	13020	13020
1079	"	33	25590	9790	16400	29420
21/9	"	27	22490	9400	13090	42570
379	"	32	25330	9530	15780	56290

Stinknigermaße

001289

Datum	In den Bestand übernommen	Wagen		Angegebene Gewichte			
		Zeichen	Nummer	Brutto	Tara	Netto	bis zum Tage
<i>Stinknigermaße / Ja. Röhren aus Obsterien - fallen:</i>							
<i>Monat September</i>							
24.10.	28.9. - 1.10.	A'kol	10465				
	30.9. - 7.10.	"	9283			75490	15490
<i>Monat Oktober</i>							
4.10.	29.9. - 4.10.	"	4571				
25.10.	29.10. - 30.10.	"	10592			15300	45390
11.11.	29.10. - 31.10.	"	5721			16080	67480
"	29.10. - 11.11.	"	9283			17000	78480
			10465			14610	93080
<i>Stinkkohlenstrahl / Ja. Pfeilspitze für Anweisung auf. Röhren. 500 kg</i>							
13.10.	14.10. - 16.10.	Stm	506 829	27380	12380	15000	15000
19.10.	14.10. - 19.10.	"	506 838	27950	12530	15400	30400
20.10.	19.10. - 20.10.	"	505 504	28700	11700	17000	46400
30.10.	20.10. - 30.10.	"	503 824			15000	61400
"	"	"	506 829			15200	76600
"	"	Stm	543 075			17000	93600

Brutto	Ermittelte Gewichte			Rückstand gemeldet		Gutschrift erteilt		Rechnung erteilt			
	Tara	Netto	bis zum Tage	kg	am	kg	am	am	über kg	Rck	Ph
23 7 ²⁰	808 ²⁰	15640	15640								
23 7 ⁴⁰	900 ⁰⁰	14840	30380								
25 0 ⁶⁰	980 ⁰⁰	15200	45580								
24 9 ⁶⁰	890 ⁰⁰	17060	62640								
24 4 ⁸⁰	8430	16010	81610								
22 5 ⁸⁰	8960	14620	93300								
27 3 ⁵⁰	12420	14930	14930								
28 0 ⁵⁰	12400	15650	30580								
27 1 ⁰⁰	11000	16100	46680								
25 6 ⁰⁰	10450	15750	61830								
28 7 ⁰⁰	12400	15880	77670								
29 4 ⁰⁰	12000	13400	95010								

Stk. Rubrikum d.
11. 40 96 700 x 120. - 20/2
= 17532. - 200

350 Rubrikum

Rechnung d. der Kellnerst. d. d.
(Gr. B. F.) am 31. 10. 43
= 93.600 kg x $\frac{1}{100}$ = 13 704. -
6 x 7.20
= 7.20
13 117.20

Datum	In den Bestand übernommen	Wagen		Angewiesene Gewichte			
		Zeichen	Nummer	Brutto	Tara	Netto	bis zum Tage
<i>Ritzgerwiese Gg. Künzling-Wohnsiedlung (1000 kg)</i>							
8.10.	571 - 610	gpm	507 21	23400	6920	14440	14430
10.10.	6710 - 9110	"	502 22	23950	10800	13150	27580
12.10.	12110 - 14110	"	502 62	24000	10000	13950	41530
17.10.	15710 - 18110	"	502 63	24700	10150	14600	56130
21.10.	19110 - 21110	"	502 63	25800	10010	13790	69920
25.10.	22710 - 27110	"	502 23			14940	84860
29.10.	29110 - 29110	"	507 28	23530	6920	16560	99420
<i>Gg. H. Oberleining (1000 kg)</i>							
24.10.43	379 - 410 Munich Oberleining	gpm	508 66	31000	12000	19000	19000
27.10.43	5710 - 9110	hkn	592 86	31500	17890	19610	38610
16.10.43	12110 - 14110	"	592 86	31060	17240	19320	57930
18.10.43	16710 - 19110	gpm	508 86	32050	12090	19960	77890
24.10.43	21110 - 24110	hkn	506 82	30290	12250	18040	95640
27.10.43	25710 - 29110	hkn	592 86	31090	11800	19290	114930
<i>G. B. G. Gg. Forstleining, Forstleining / Zehn Erntungsgebiete (1000 kg)</i>							

Brutto	Ermittelte Gewichte			Rückstand gemeldet		Gutschrift erteilt		Rechnung erteilt			
	Tara	Netto	bis zum Tage	kg	am.	kg	am	am	über kg	Ru	Stk
23330	8900	14430	14430								
23780	10580	13150	27580								
23950	10000	13950	41530								
24200	10700	14600	56130								
23800	10000	13790	69920								
25200	7040	15260	85180								
23460	8900	14560	99740								
31000	12370	18630	11830	320	4/10	370	4/10	14/11			
31500	11890	19610	38240								
32050	11760	19320	57560								
32050	12090	19960	77520								
30200	12480	17720	95270								
32160	11800	19360	114630								

Rechnung St. der Kalkulationsstelle. Dts.
 (St. d. P. Z.) vom 31/10. 1943
 = 195350 / 2 + 13. - Pen / 2 kg
 = 25395,50 Ru

370 x 32/10 = 48.70 Ru

Schwefelsäure

001293

aus dem (Kontaktschiff) und dem Kleinsprengel - Kofen

Datum	In den Bestand übernommen	Wagen		Angewiesene Gewichte			
		Zeichen	Nummer	Brutto	Tara	Netto	bis zum Tage
3/10		Kleinsprengel	31	25450	9730	15720	15720
		"	27	19520	10200	9020	250140
		"	30	24560	9780	14670	39850
		"	35	20900	9030	11170	51720
4/10		"	33	24820	9230	15590	67210
		"	539596	20720	11850	16170	83480
		"	31	22670	8540	14130	97610
6/10		"	539597	27600	17860	15740	173350
		"	36	22940	9610	13290	126640
6/10		"	32	23440	9560	13880	150520
		"	27	20740	8870	11870	162190
		"	35	22520	9000	13520	175890
7/10		"	539597	29420	17830	13590	193480
8/10		"	539596	27520	17520	15670	209150
9/10		"	32	23470	9520	13950	223050
10/10		"	27	22220	8890	13330	236380
9/10		"	35	19610	9300	10350	246730
		"	37	23700	9640	14060	260190
11/10		"	536596	28070	17860	16190	276380
		"	33	25370	9250	16120	292500
12/10		"	27	21280	8870	12410	304910
		"	35	21700	9000	12700	317010
		"	30	24900	9790	15110	332120
		"	28	21700	9560	12140	344260
14/10		"	31	23340	8520	14790	359050
15/10		"	36	21520	9200	11870	370520
		"	539596	28520	17830	16670	387490
		"	27	21400	8960	12440	399930
		"	30	24840	9400	15040	414980
		"	35	16630	9000	7630	422600
		"	28	23520	9650	13870	436450
17/10		"	33	24740	9220	14920	451370

No. Brutto	Ermittelte Gewichte		Rückstand gemeldet	Gutschrift erteilt		Rechnung erteilt					
	Gr. & Brutto Tara	Grutto Netto		kg	am	kg	am	am	über kg	R.M.	R.H.
58	95.0	15060	15060								
		8929	23989								
		14158	38147								
		17371	49518								
		14935	64453								
		15491	79944								
		13537	93481								
		15079	108560								
		12932	121492								
		13292	134784								
		17387	152171								
		12933	165104								
		16857	181961								
		17352	199313								
		13316	212629								
		12770	225399								
58.1	96.0	9936	223148								
		12922	236070								
58.2	96.43	15672	251742								
		15375	267117								
		11968	279085								
		17668	296753								
		14530	311283								
		17707	329090								
		14262	343352								
		17357	360709								
		16085	376794								
		17996	394790								
		14573	410363								
		97357	420100								
		13355	433455								
		14387	447842								

4200 2 4. 07.10.43
58.1.02 - 96.0.20

1000 2 21.10.43
58.2.02 - 96.41.20

Schwefelsäure

001295

Datum	In den Bestand übernommen	Wagen		Angewiesene Gewichte			
		Zeichen	Nummer	Brutto	Tara	Netto	bis zum Tage
18/10		Kleinig.	539576	28900	11800	17100	45700
19/10		"	539577	28900	11840	17060	46840
		"	30	20900	9800	14100	485530
		"	36	23080	9630	13450	499630
		"	35	20040	8930	11110	523080
20/10		"	539576	29490	11820	17670	524790
		"	539577	28560	11570	16990	541860
		"	33	22400	9200	13200	558580
		"	32	22200	9300	12900	572780
21/10		"	27	21490	9040	12450	574400
		"	28	22100	9590	12510	586930
27/10		"	30	23700	9700	13970	599440
		"	539576	27700	11520	15880	623470
28/10		"	33	23800	9270	14440	629290
28/10		"	32	23500	9250	14250	643230
29/10		"	539577	28730	11850	16280	657980
30/10		"	30	22420	9700	14720	674260
		"	31	23760	14610	14610	688980
							703590
<p><u>Stoffell Schwefelsäure aus der Füllsubstanz aus der Dupliat-Refinerie</u></p>							
18/10		Kleinig.	33	25680	9250	16430	16430
27/10		"	30	23700	9800	13800	30330

A° Brutto	Ermittelte Gewichte			Rückstand gemeldet		Gutschrift erteilt		Rechnung erteilt				
	aus der Vorlieferung Zara	Gew. Netto	Gew. Netto bis zum Tage	kg	am	kg	am	am	über kg	R.M.	P.H.	
			420426									
58,3	96,43	16449	436915									
"	"	16457	453366									
"	"	13598	466963									
"	"	12969	479932									
"	"	10773	490645									
"	"	13039	502684									
"	"	16723	523808									
"	"	12729	536536									
"	"	12248	548783									
"	"	12006	560889									
"	"	12063	572852									
58,3	96,00	13477	586263									
"	"	15245	601508									
"	"	13862	615370									
"	"	13680	629050									
"	"	15629	644679									
"	"	14731	658810									
"	"	14026	672836									
58,7	80,95	13300	13300									
48,6	97,41	10970	24080									

Gutschrift = 47% v. 96,43% Gew. Netto

Arwa = 47% v. 96,00% Gew. Netto

