

Zugehörige Zeichnungen Zsg. Nr.  
Zusammenstellung 171847-1

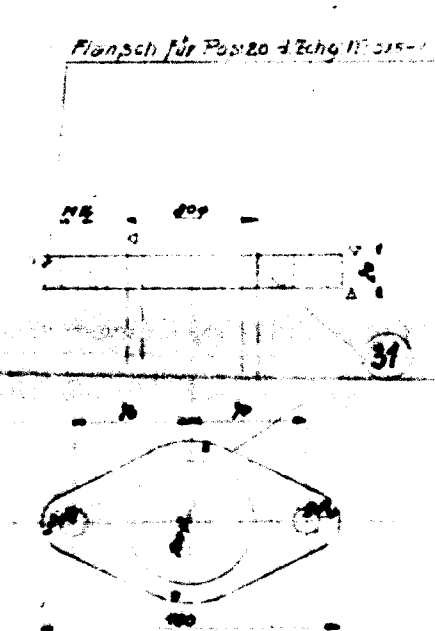

28	Stirnplatte	200 x 200	1,00
29	Stirnring	200 x 200	1,00
30	Mittelteil	400 x 400	2,00
31	Schrauber	110 x 60	0,10
32	Flansch	200 x 200	0,10
33	Flanschbohrbohle	200 x 200	0,10
34	Flansch	400 x 400	2,00
35	Flanschbohrbohle	400 x 400	2,00
36	Flanschbohrbohle	400 x 400	2,00
37	Flanschbohrbohle	400 x 400	2,00
38	Flanschbohrbohle	400 x 400	2,00
39	Flanschbohrbohle	400 x 400	2,00
40	Flanschbohrbohle	400 x 400	2,00
41	Flanschbohrbohle	400 x 400	2,00
42	Flanschbohrbohle	400 x 400	2,00
43	Flanschbohrbohle	400 x 400	2,00
44	Flanschbohrbohle	400 x 400	2,00
45	Flanschbohrbohle	400 x 400	2,00
46	Flanschbohrbohle	400 x 400	2,00
47	Flanschbohrbohle	400 x 400	2,00
48	Flanschbohrbohle	400 x 400	2,00
49	Flanschbohrbohle	400 x 400	2,00
50	Flanschbohrbohle	400 x 400	2,00
51	Flanschbohrbohle	400 x 400	2,00
52	Flanschbohrbohle	400 x 400	2,00
53	Flanschbohrbohle	400 x 400	2,00
54	Flanschbohrbohle	400 x 400	2,00
55	Flanschbohrbohle	400 x 400	2,00
56	Flanschbohrbohle	400 x 400	2,00
57	Flanschbohrbohle	400 x 400	2,00
58	Flanschbohrbohle	400 x 400	2,00
59	Flanschbohrbohle	400 x 400	2,00
60	Flanschbohrbohle	400 x 400	2,00

Alle Dimensionen sind in mm angegeben.

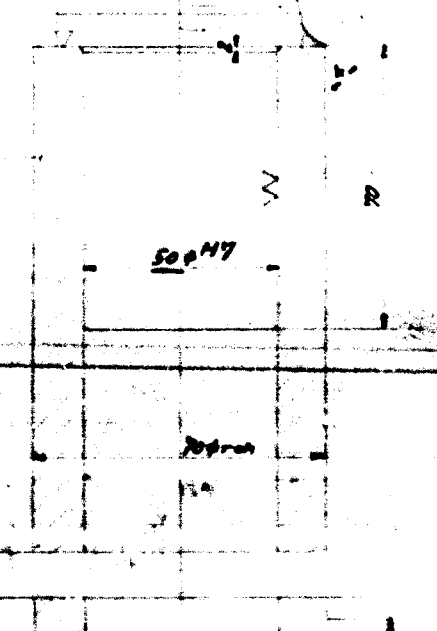
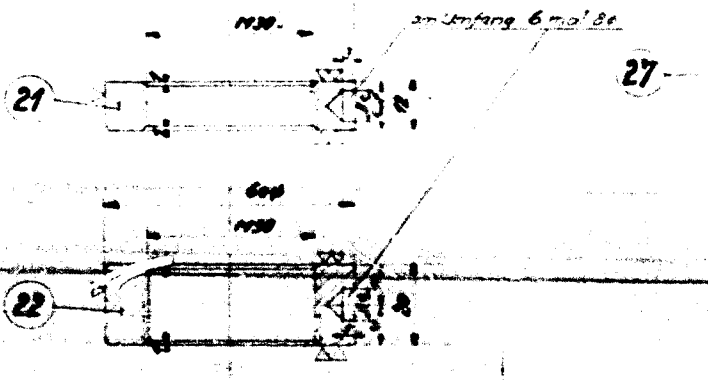
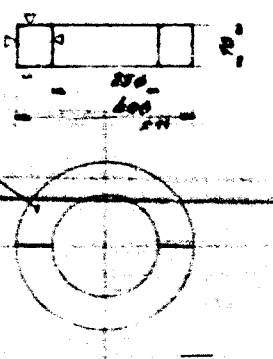
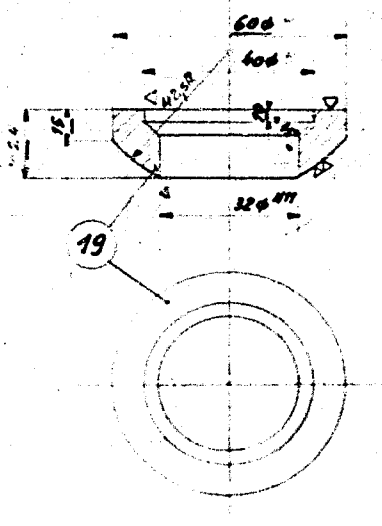
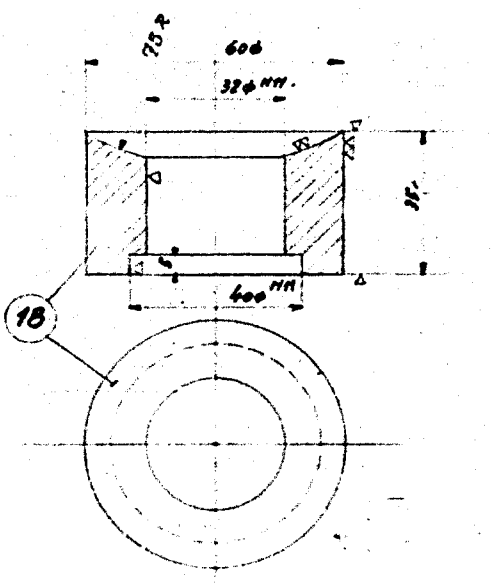
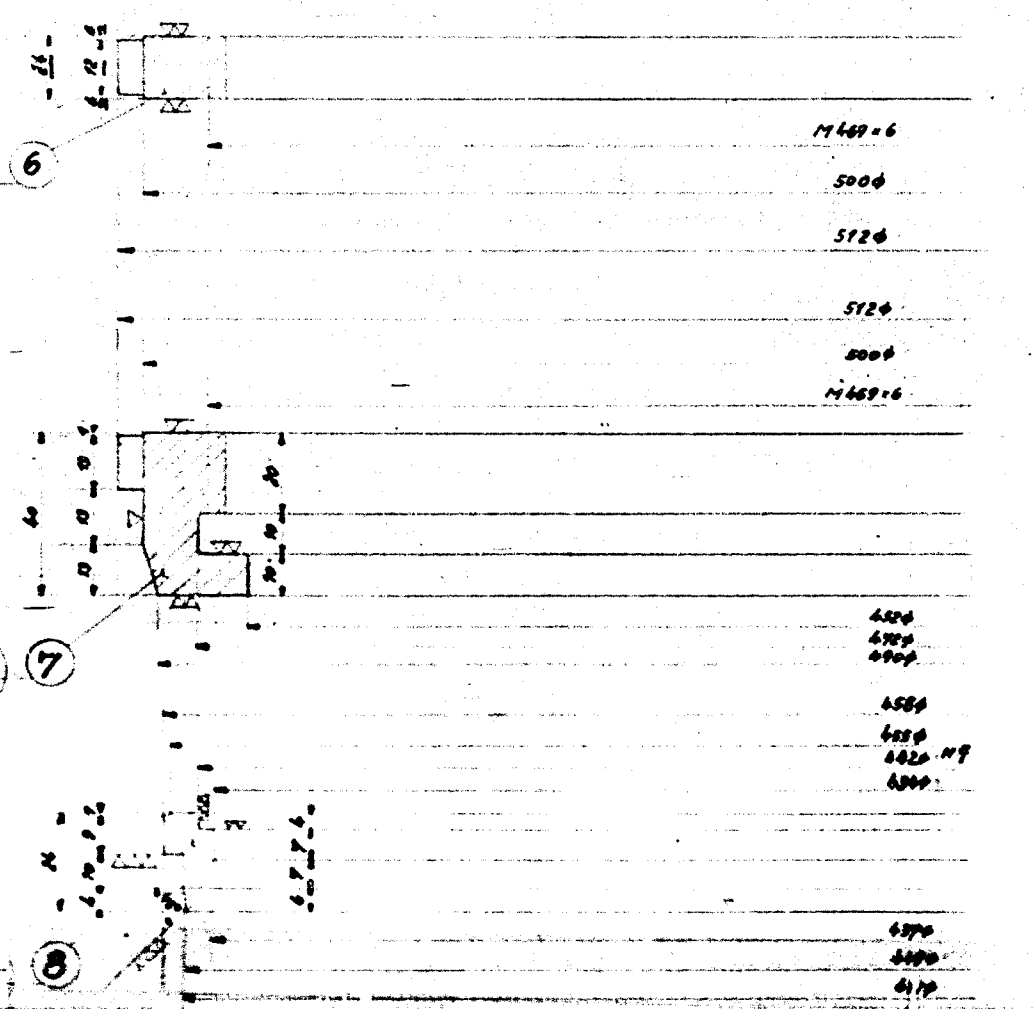
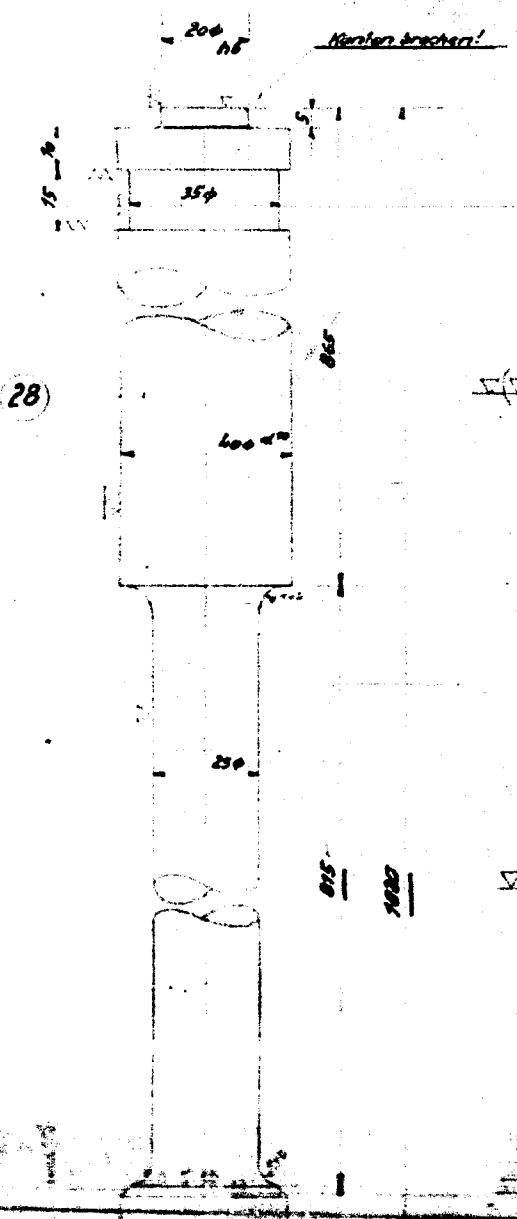
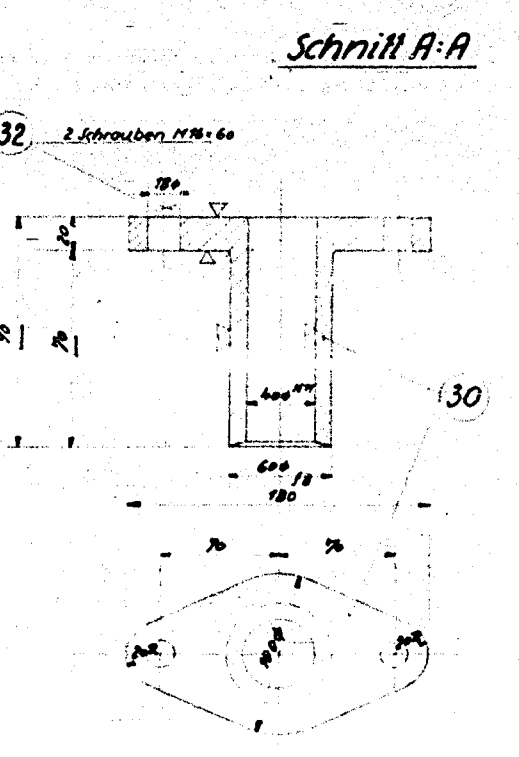
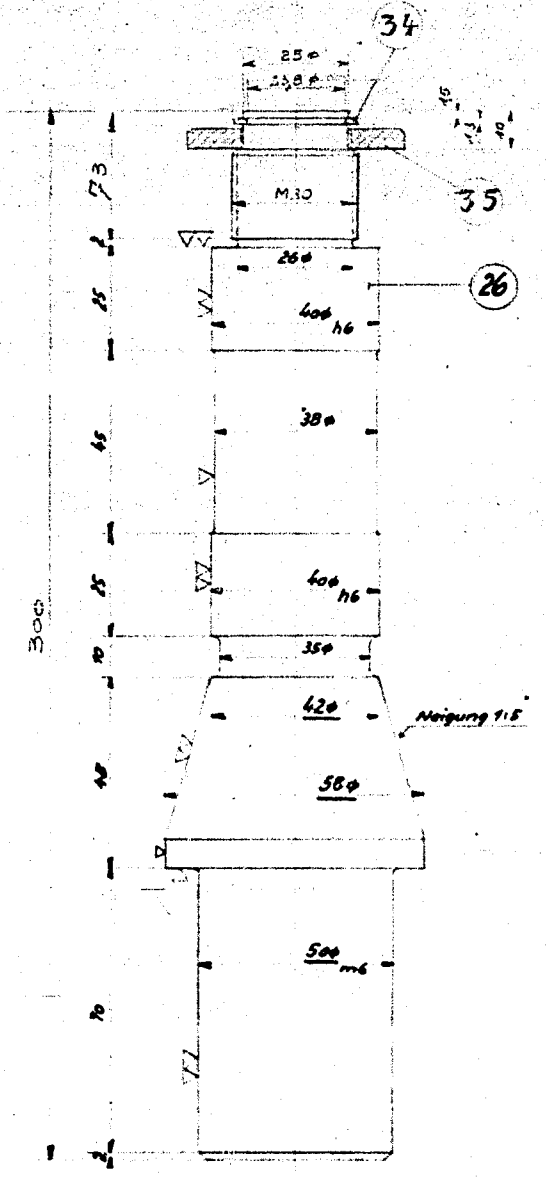
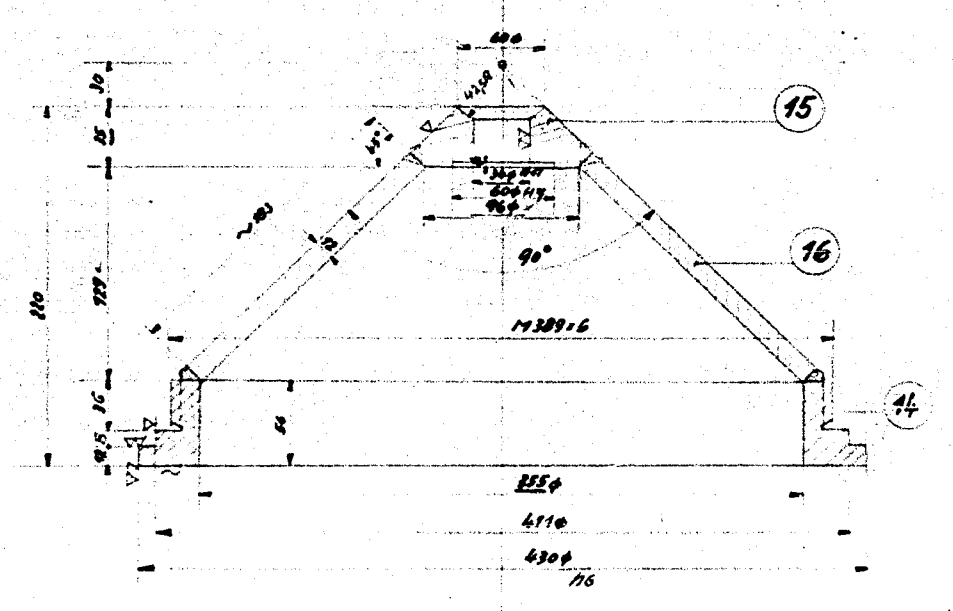
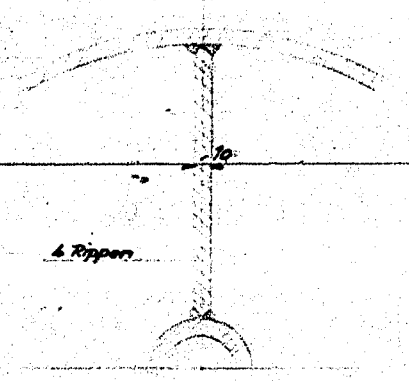
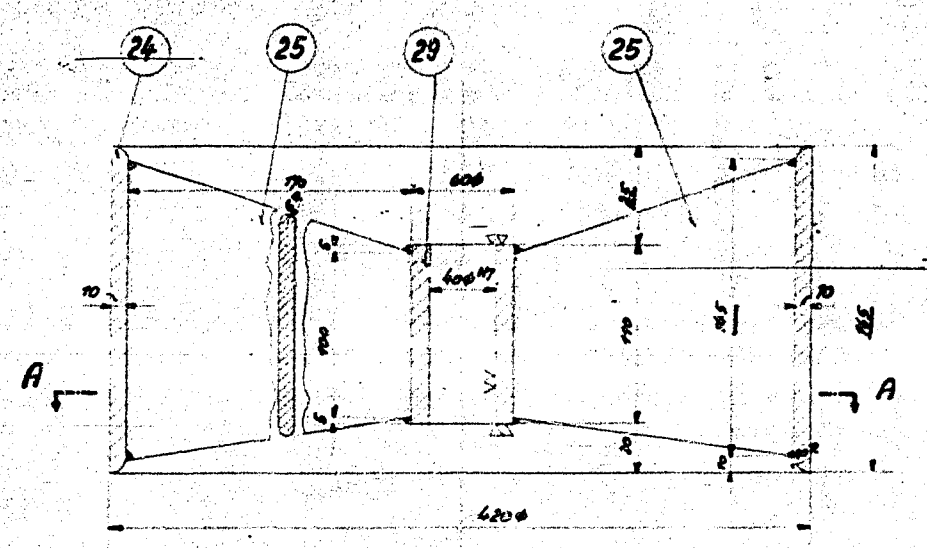
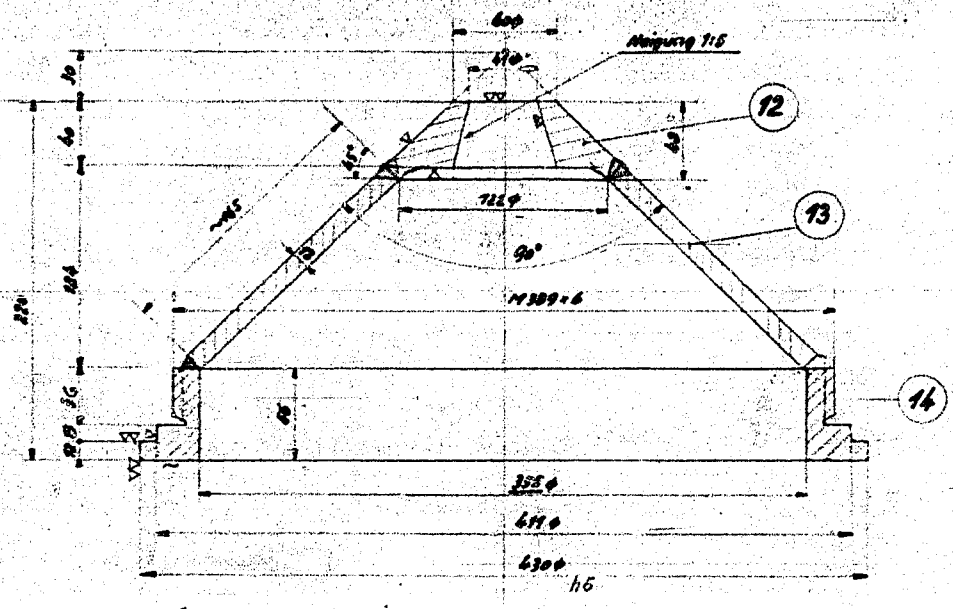
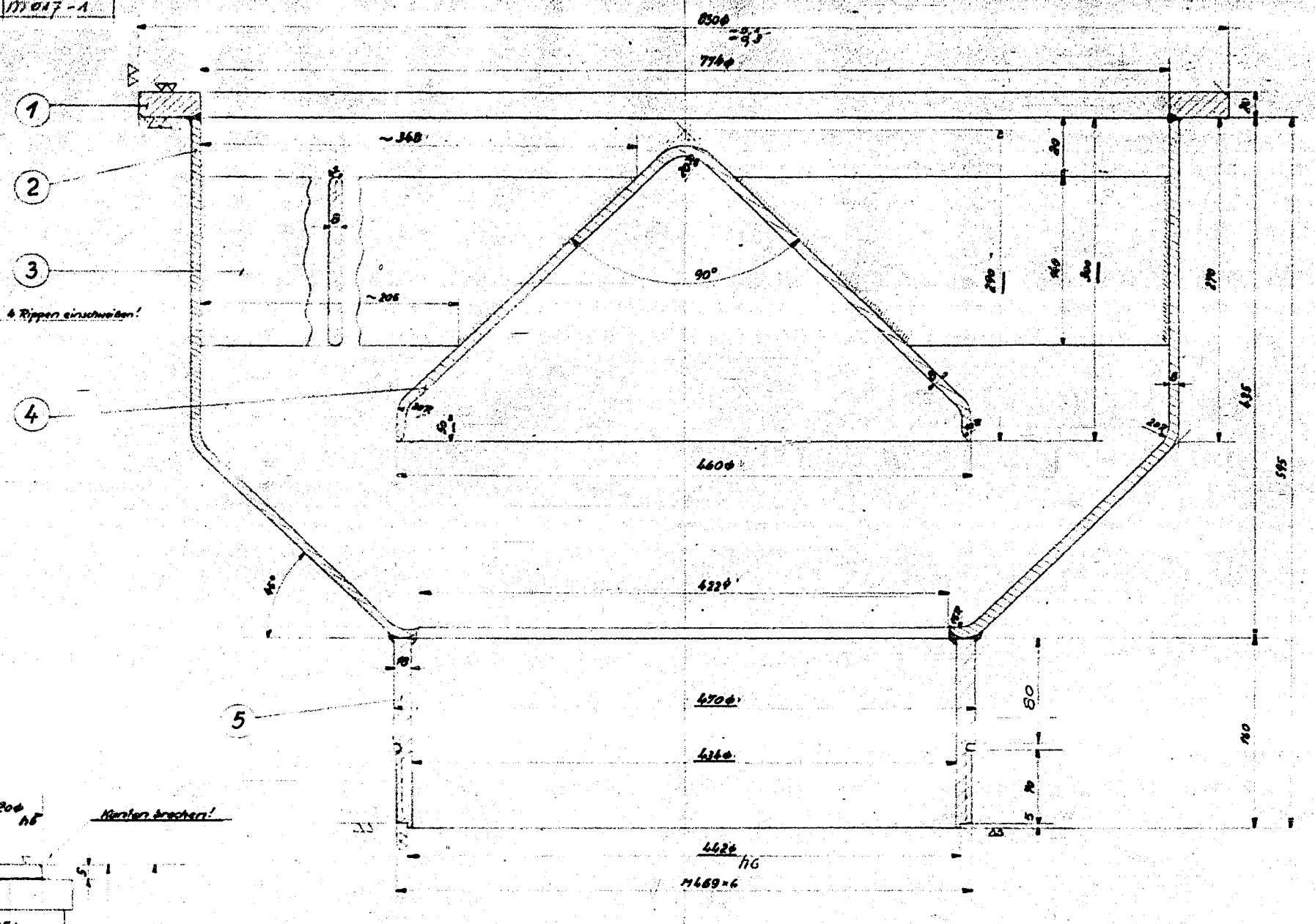
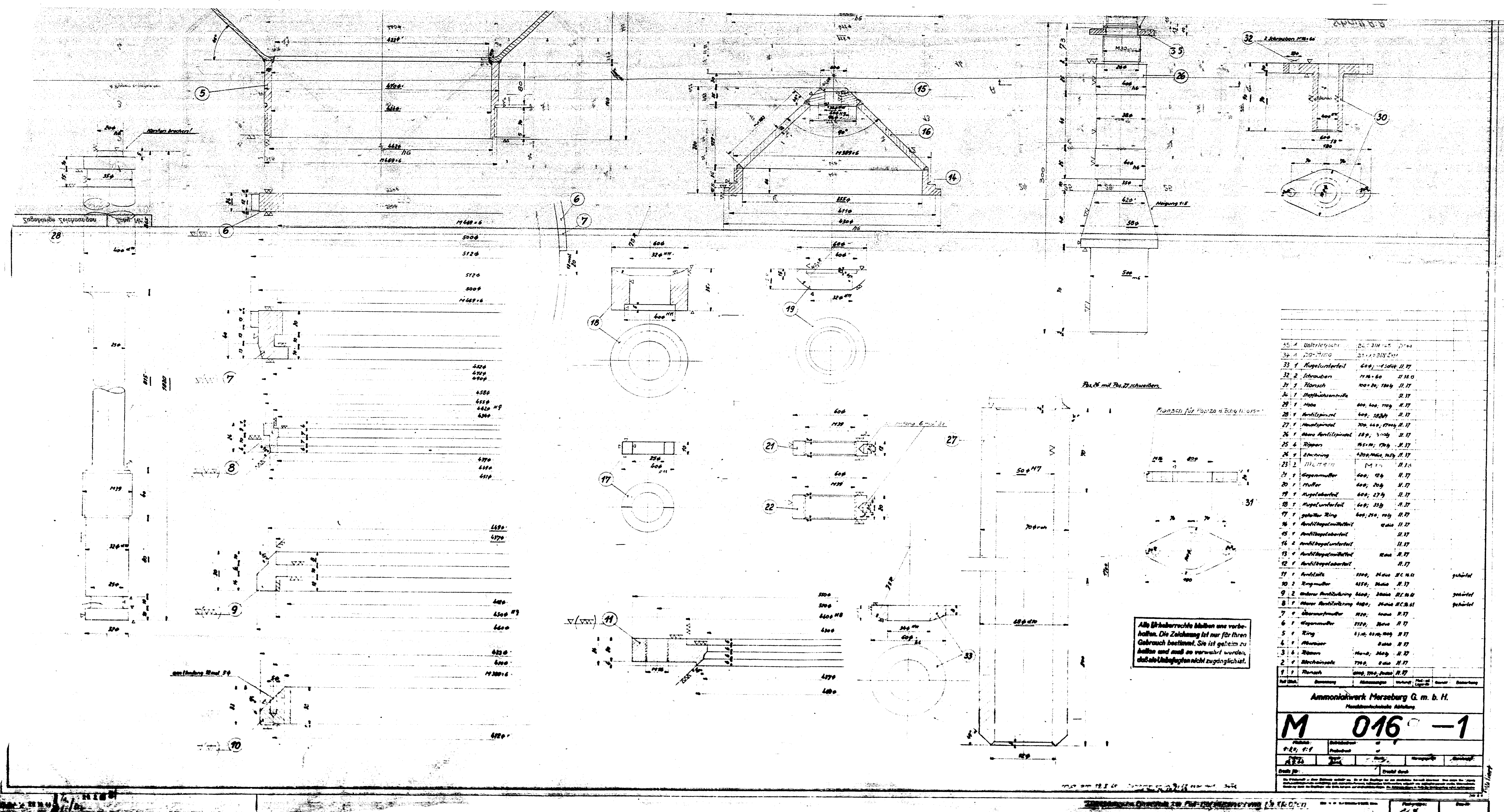

35.4	Wälzlager	Ø 30 x 14 x 7	1.17
35.4	Wälzlager	Ø 30 x 14 x 7	1.17
33.1	Mugellager	60 x 40 x 11	1.17
32.2	Schrauben	M 6 x 60	1.17
31.1	Mansch	100 x 30 x 10	1.17
30.1	Stiftschraube	Ø 4 x 10	1.17
29.1	Mutter	Ø 4 x 10	1.17
28.1	Keilbolzen	Ø 4 x 10	1.17
27.1	Mansch	100 x 30 x 10	1.17
26.1	Mansch	100 x 30 x 10	1.17
25.4	Rippen	Ø 4 x 10	1.17
24.1	Keilbolzen	Ø 4 x 10	1.17
23.2	Mansch	100 x 30 x 10	1.17
22.1	Mansch	100 x 30 x 10	1.17
21.1	Mansch	100 x 30 x 10	1.17
20.1	Mansch	100 x 30 x 10	1.17
19.1	Mansch	100 x 30 x 10	1.17
18.1	Mansch	100 x 30 x 10	1.17
17.1	Mansch	100 x 30 x 10	1.17
16.1	Mansch	100 x 30 x 10	1.17
15.1	Mansch	100 x 30 x 10	1.17
14.1	Mansch	100 x 30 x 10	1.17
13.1	Mansch	100 x 30 x 10	1.17
12.1	Mansch	100 x 30 x 10	1.17
11.1	Mansch	100 x 30 x 10	1.17
10.1	Mansch	100 x 30 x 10	1.17
9.1	Mansch	100 x 30 x 10	1.17
8.1	Mansch	100 x 30 x 10	1.17
7.1	Mansch	100 x 30 x 10	1.17
6.1	Mansch	100 x 30 x 10	1.17
5.1	Mansch	100 x 30 x 10	1.17

Alle Einzelteile müssen aus vorbestimmten Lieferanten bezogen werden. Die Zeichnung ist nur für ihren Gebrauch bestimmt. Sie ist gegen Verstoß zu schützen und muß so verwahrt werden, daß sie Unbefugten nicht zugänglich ist.

Ammoniakwerk Merseburg G. m. b. H.  
 Haupttechnische Abteilung  
**M 016 - 1**  
 Blatt 1  
 Gezeichnet: ...  
 Geprüft: ...  
 Datum: ...